NUSIPIRK – TAU PATIKS!

DRUSKONIS

DRUSKININKŲ KRAŠTO SAVAITRAŠTIS. 21-IEJI LEIDIMO METAI. 2011 m. spalio 28 - lapkričio 3 d. Nr. 43 (1132) TIRAŽAS - 5000 egz. KAINA - 2 Lt

Druskininkiečiai pirmieji sužinojo apie Bronislovo Lubio mirtį

Druskininkuose praėjusį sekmadienį, spalio 23-ąją, sustojus širdžiai, mirė vienas garsiausių ir įtakingiausių šalies verslininkų, buvęs šalies premjeras ir Lietuvos pramonininkų konfederacijos vadovas, 73 metų Bronislovas Lubys. Druskininkai jo gyvenime užėmė išskirtinę vietą. Už didžiules investicijas, paramą kurortui B.Lubiui buvo suteiktas Druskininkų garbės piliečio vardas.

9 psl.

Praėjusių metų pradžioje poilsio ir sveikatingumo komplekso "GRAND SPA Lietuva" atidarymo metu meras R.Malinauskas apdovanojo B.Lubį Druskininkų garbės piliečio regalijomis

Druskininkai, 1908 m, rugsėjo 7-8 d.

Iš M.K.Čiurlionio laiško Povilui ČIURLIONIUI

" – ir mūsų senutis namas, ir vaisių slegiami medeliai,"

Konstantinas ir Sofija, 1909 m.

Čiurlionis taip

Gydytojas praskėlė policininkui galvą

Per praėjusias Kalėdas gydytojas Zbignev Rul sužinojo du dalykus – kad negerai girtam pyktis su žmona mažo vaiko akivaizdoje, o jau visai blogai – pasipriešinti pareigą atliekančiam policininkui.

3 psl.

Pristatome naująjį Druskininkų bažnyčios kleboną

35-erių metų Kęstutį Masevičių

4 psl.

Senosiose kapinėse naikinama istorija?

8 psl.

SAVIVALDYBĖ INFORMUOJA

● Spalio 26 d. planuotas Lietuvos Respublikos Prezidentės Dalios Grybauskaitės vizitas į Druskininkus atidėtas dėl Briuselyje sušaukto neeilinio Europos vadovų tarybos posėdžio. Planuojama, kad Prezidentė į Druskininkus atvyks lapkričio mėnesį. Tiksli vizito data paaiškės kitą savaitę.

● Spalio 21 d. savivaldybėje lankėsi aplinkos ministras Gediminas Kazlauskas. Jis susitiko su meru Ričardu Malinausku, direktoriaus pavaduotoja Vilma Jurgelevičiene ir kitais specialistais. Susitikimo metu aptartos atliekų tvarkymo įstatyminės bazės aktualijos, pakuočių ir pakuočių atliekų tvarkymo problemos, valstybinės reikšmės miškų registravimo savivaldybių teritorijose reglamentavimas, kompensacijų dėl miško žemės pavertimo kitomis naudmenomis skaičiavimo prievolės.

● Spalio 21-22 d. Druskininkuose organizuota XV-oji Lietuvos ir Lenkijos vyriausiųjų sienos įgaliotinių konferencija. Kartą per metus paeiliui Lietuvoje ir Lenkijoje susitinkantys šalių vyriausieji sienos įgaliotiniai nagrinėja ir sprendžia problemas, susijusias su svarbiais įvykiais pasienyje, kai sprendimas viršija sienos įgaliotinių kompetenciją. Pagrindinis vyriausiųjų sienos įgaliotinių darbo tikslas – užtikrinti saugumą ir tvarką Lietuvos ir Lenkijos pasienyje, įvertinant valstybės sienos kontrolės problemas ir imantis bendrų veiksmų, iškilus aktualiems klausimams. Lietuvos-Lenkijos pasienio vadai praėjusį ketvirtadienį taip pat apsilankė ir savivaldybėje, kur susitiko su meru R.Malinausku ir aptarė aktualius pasienio klausimus.

In memoriam Bronislovui Lubiui

Šių metų spalio 23-ąją, eidamas 74-uosius metus, mirė Lietuvos nepriklausomos valstybės atkūrimo akto signataras, verslininkas, politikas, visuomenės veikėjas, Druskininkų garbės pilietis Bronislovas Lubys.

Lietuva staiga neteko labai stiprios ir svarbios asmenybės, nepamainomo Lietuvos pramonininkų konfederacijos prezidento, o Druskininkai – ilgamečio bendražygio, įžvalgaus verslininko, prisidėjusio prie Druskininkų kurorto atgaivinimo, nuolatinio mecenato, kultūros puoselėtojo ir nuoširdaus draugo. Tokie talentingi žmonės gimsta kartą per šimtmetį ir nežinia kada vėl kas nors kitas sugebės užpildyti šią tuštumą.

B.Lubys gimė 1938 m. spalio 8 d. Plungėje. 1963 metais baigęs Kauno politechnikos institutą įgijo inžinieriaus technologo specialybę ir pradėjo dirbti Jonavos VĮ „Azotinių trąšų gamykloje“ statybos direkcijos meistru, vėliau vadovavo pirmajam amoniako cechui, buvo paskirtas gamyklos gamybos skyriaus vadovu. 1971 metais paskirtas Jonavos gamybinio susivienijimo „Azotas“ vyriausiuoju inžinieriumi, vėliau – generaliniu direktoriumi, nuo 1983-ųjų metų dirbo Kauno politechnikos instituto dėstytoju. 1989 metais jam suteiktas docento vardas. 1993 metais B.Lubys išrinktas Lietuvos pramonininkų konfederacijos prezidentu, nuo 1999-ųjų metų - AB „Klaipėdos jūrų krovinių kompanija“ prezidentu, o nuo 2001-ųjų - koncerno „Achemos grupė“ prezidentu. Jo veikla aprėpė daugybę sričių: mokslą, visuomeninę veiklą, verslą ir politiką, už tai įvertintas aukštais valstybės apdovanojimais.

B.Lubys mylėjo ir žavėjosi Druskininkais. Iš prigimties būdamas itin kuklus žmogus, niekuomet neviešino savo nuveiktų darbų, kuriuos įgyvendino siekdamas ne tik pelno. Jam rūpėjo mūsų miestas, jo aplinka, čia gyvenantys žmonės. B.Lubys ne tik investavo į sveikatingumo ir laisvalaikio komplekso „Grand SPA Lietuva“, laisvalaikio klubo „Sūkurys“, teniso kortų modernizavimą, taip prisidėdamas prie miesto infrastruktūros atnaujinimo, bet taip pat rėmė savivaldybėje įgyvendinamus rinkodaros ir kultūros projektus. Jis nuolat finansavo turizmo plėtrai svarbius renginius. Jo paramos bei dėmesio sulaukdavo ir kultūros bei sporto įstaigos. B.Lubys buvo savivaldybės organizuojamų kultūros renginių mecenatas ir visada prisidėdavo prie įgyvendinamų kultūros projektų. Labai domėjosi Druskininkų istorija, jam rūpėjo M. K. Čiurlionio vardo garsinimas, todėl nedvejodamas skyrė paramą meninės skulptūrinės kompozicijos pagal M. K. Čiurlionio paveikslo „Šaulys“ motyvus sukūrimui. Norėdamas, kad Druskininkuose būtų įamžinta daugiau Lietuvos kultūrai nusipelniusių žmonių, inicijavo skulptūros lietuvių kino ir teatro aktoriui bei režisieriui Donatui Banioniui sukūrimą prie sveikatingumo ir poilsio centro „Grand SPA Lietuva“. Druskininkų miesto muziejus koncerno „Achema“ prezidento paramos dėka įsigijo senųjų Druskininkų vaizdų atvirukų ir vertingų knygų rinkinius. Filantropinė B.Lubio veikla pelnė vietos gyventojų pagarbą.

Kai mus palieka tokie didūs žmonės, kiekvienas nors trumpam susimąstome apie gyvenimo trapumą ir laikinumą. Susimąstome, ką paliksime po savęs. Bronislovas Lubys paliko išties daug. Jo nuveikti darbai, įgyvendintos idėjos bei dovanota šiluma neišnyks, jie garsins mūsų kraštą ir išliks mūsų širdyse.

Druskininkų savivaldybės bendruomenės vardu – Druskininkų savivaldybės meras Ričardas Malinauskas

Mieli druskininkiečiai,

Druskininkų savivaldybės teisės pažeidimų, narkotinių ir psichotropinių medžiagų vartojimo, ŽIV/AIDS, smurto ir nusikalstamumo prevencijos komisija, išklausiusi Druskininkų policijos komisariato viršininko A. Jurgelevičiaus ir savivaldybės mokyklų Vaiko gerovės komisijų pirmininkų pranešimus apie nepilnamečių nusikalstamumą, teisės pažeidimus bei atliekamą prevencinį darbą, mažinant narkotinių ir psichotropinių medžiagų vartojimą, ŽIV/AIDS bei smurto atvejus, pažymėjo, kad tik visų atsakingų tarnybų nuoseklus ir sistemingas darbas gali užtikrinti saugią aplinką vietos gyventojams, mūsų vaikams ir atvykstantiems svečiams. Tik veikdami drauge galime sukurti laimingą, sveiką, aktyvią ir ryžtingą visuomenę be smurto, nusikaltimų ir agresijos. Tačiau vien žinybų pastangos be gyventojų paramos negali išspręsti visų minėtų problemų. Todėl kreipiamės į Jus prašydami būti neabejingais, nenusisukti, kai pastebite chuliganizmo atvejus, niokojant turtą ar smurtaujant. Ypač būsime dėkingi už Jūsų pastabas jaunimui, kuris rūko, svaiginasi alkoholiu ir vartoja necenzūrinius žodžius viešose vietose. Pastebėję piktybinius atvejus, prašome skambinti bendruoju pagalbos telefonu 112 arba anoniminiu pasitikėjimo telefonu 59114.

Druskininkų savivaldybės teisės pažeidimų, narkotinių ir psichotropinių medžiagų vartojimo, ŽIV/AIDS, smurto ir nusikalstamumo prevencijos komisijos vardu, Komisijos pirmininkė Kristina Miškinienė

Prezidentė apdovanojo pasienietį

Penktą kartą Lietuvoje surengtame Konstitucijos egzamine paaiškėjo 27 geriausiai pagrindinį šalies įstatymą išmanantys dalyviai. Tarp jų – VSAT Varėnos rinktinės Druskininkų užkardos vyresnysis pasienietis Eimantas Naujalis. Jis kartu su kitais konkurse geriausiai pasirodžiusiais dalyviais buvo apdovanotas Prezidentūroje surengtos iškilmingos ceremonijos metu. Prezidentė Dalia Grybauskaitė VSAT pareigūnui įteikė Konstituciją su savo parašu, o teisingumo ministras Remigijus Šimašius – paveikslą. Pasienietis tapo nugalėtoju tarp teisinio išsilavinimo neturinčių egzamino dalyvių.

“Druskonio” inf.

Dėmesio!

Š.m. lapkričio 5 d. vyks Darbo partijos turas „Už aktyvią Lietuvą“.

Seimo nariai, Darbo partijos atstovai, lankysis:

16 val. – Leipalingyje (užeigoje „Alėjos ąžuolas“)

18 val. - Druskininkuose (sanatorijoje „Draugystė“)

Po susitikimo koncertuos grupė „Pusbroliai Aliukai ir sesutė Silvija“.

Kviečiame visus dalyvauti.

Pabrangs geriamas vanduo

Iki šiol už vandenį mokėjome mažiau, nei kitų Lietuvos miestų gyventojai, tačiau taip bus nebeilgai. Savivaldybės tarybos posėdyje spalio 7 d. nustatytos naujos geriamojo vandens ir nuotekų tvarkymo paslaugų kainos. Gyventojams jos padidės 13 proc., įmonėms – 8 proc. Už vandenį bei nuotekų tvarkymą brangiau mokėti pradėsime nuo gruodžio 1 d.

Dabartinės bendrovės “Druskininkų vandenys” kainos nesikeitė jau daugiau nei penkerius su puse metų, jos galioja nuo 2006-ųjų kovo 1 d. Per tą laiką žymiai padidėjo elektros energijos, eksploatacinės, paslaugų ir patarnavimų, kuro bei ilgalaikio turto nusidėvėjimo sąnaudos bei mokestis už gamtos išteklius, todėl skaičiuojama, kad surenkamų už geriamąjį vandenį ir nuotekų tvarkymą pinigų bendrovei jau nebepakanka būtinosioms sąnaudoms padengti. “Druskininkų vandenys” birželio viduryje pateikė Valstybinei kainų ir energetikos kontrolės komisijai derinti naujas didesnes įmonės paslaugų kainas. Komisija rugsėjo pabaigoje jas suderino. Tam, kad naujosios kainos įsigaliotų, jas turėjo nustatyti Savivaldybės taryba.

Tikimasi, jog dabar nustatytų vandens ir nuotekų tvarkymo kainų nereikės kelti penkerius ateinančius metus, nebent drastiškai pabrangtų kuras ar elektros energija. Naujomis kainomis už bendrovės “Druskininkų vandenys” paslaugas atsiskaitysime nuo gruodžio 1 d.

Dabar vidutinė geriamojo vandens ir nuotekų tvarkymo kaina pas mus yra 4,06 lito be PVM už 1 kub. m. Nuo gruodžio ji didėja 54 centais ir bus 4,60 lito be PVM už 1 kub. m. Gyventojai ir įmonės už suvartotą vandenį moka skirtingai. Vartotojai, kuriems vanduo apskaitomas daugiabučio namo įvade, nuo gruodžio už jį mokės po 4,66 lito su PVM už 1 kub. m, o vartotojai, kuriems vanduo apskaitomas bute ar individualaus namo įvade – po 4,68 lito su PVM už 1 kub. m. Įmonėms 1 kub. m vandens nuo gruodžio kainuos 5,65 lito su PVM. Nuo gruodžio 1 d. keisis ir vandens pardavimo kaina – vadinamasis abonentinis mokestis. Apskaičiuotas pagal naują metodiką jis vieniems vartotojams keliasdešimt centų padidės, o kai kuriems net ir sumažės.

Padidėjus šalto vandens kainai, automatiškai brangs ir karštas vanduo. Skaičiuojama, jog keturių asmenų šeimai išlaidos vandeniui padidės vidutiniškai apie 10 litų per mėnesį. Tačiau guodžiamasi bent jau tuo, kad, pasak Savivaldybės administracijos Ūkio skyriaus vyriausiojo specialisto Mindaugo Jaskelevičiaus, Druskininkai vis tiek išlieka Lietuvoje mažiausiai už geriamąjį vandenį mokančių miestų trejetuke.

“Druskonio” inf.

Pamąstymai apie dumblą ir lynus

Algimantas STONCELIS

Na, kaip žinia, lynas yra tokia žuvis, kuri gyvena dumble, o esant pavojui, neria dar giliau, bet jau kurį laiką Druskininkuose "plaukioja" du lynai, kurie prisidengę dumblu, skaidriuose vandenyse sau daro vadinamą piarą (visuomeninę savireklamą), techninę avariją Vijūnėlės tvenkinyje traktuojantys kaip ekologinę katastrofą, kurios žalą, t.y. paviršinių teršalų nuotėkas, gamtosaugininkai dėl šventos ramybės įvertino juokinga 600 Lt bauda. Nei nafta, nei kokia chemija ten nė nekvepėjo. Nesuprantu, kuo gamtai gali kenkti ekologiškiausia gamtinė trąša, gyvulių maisto priedas ir gydomoji medžiaga, netikėtai iš Vijūnėlės pertekėjusi į Nemuną ir dar pasklidusi miške? Tiesiog šia gamtos dovana pasinaudosime ne tik mes.

Taigi dar kartą juos pareklamuosiu, tai mūsų savivaldybės tarybos nariai - studentas Karolis Kaklys ir magistras Donatas Mizaras. Opozicijos "tėvai", ar jums tikrai jauku, kai pagrindinis opozicijos garsiakalbis yra nesantūriai karštas 22 metų studentas?

Opozicijos senjorų veiklą, kad ir nekonstruktyvią, vertinu, nes ji turi tikslą – vienas už pensininkus kovoja, reikalaudamas veiklos, neįeinančios į savivaldybės kompetenciją, kitas pakankamai mandagiai ir aktyviai reiškiasi, vildamasis Seimo nario posto.

Bet du susireikšminę herojai, dumble ieškantys dar ir korupcijos požymių, deja, jau kenkia ir opozicijos senjorams. Tik dumblo maišymas ir jokios realios naudos. Atrodo, kad aktyviai spaudoje interviu dalinantis K. Kaklys yra ne tas asmuo, kuris gali atsakyti į savo paties sau ir kitiems pateiktus bei pačiam nesuprantamus klausimus, nors visa informacija yra prieinama ir pasiekiama kiekvienam mūsų savivaldybės gyventojui. Šnypštukas ir tiek, deja...

Policija kviečia atsiliepti

Alytaus apskrities VPK Druskininkų policijos komisariato pareigūnai išaiškino ir nustatė grupę jaunuolių, kurie per šių metų vasarą bei rugsėjį ir spalį Druskininkų miesto parkuose ir atokiose vietose iš praeinančių moterų, praeidami ar prabėgdami, atiminėjo rankines. Vienu atveju jaunuoliai pagrobė moters, sėdinčios ant suoliuko, rankinę ir pabėgo.

Ši jaunuolių grupė galėjo įvykdyti ir daugiau tokio pobūdžio nusikaltimų. Prašome nukentėjusius asmenis, dar nesikreipusius dėl patirto apiplėšimo, atvykti į Druskininkų policijos komisariatą, Vytauto g. 41, kab. Nr. 40 ir kreiptis į Kriminalinės policijos skyriaus tyrėją I.Adamovičiūtę.

Gydytojas praskėlė policininkui galvą

Per praėjusias Kalėdas gydytojas Zbignev Rul sužinojo du dalykus – kad negerai girtam pyktis su žmona mažo vaiko akivaizdoje, o jau visai blogai – pasipriešinti pareigą atliekančiam policininkui. Kadangi 47 metų vyrui pasitaikė padaryti abu šiuos nusižengimus kone vienu metu, spalio pradžioje jam teko stoti prieš teismą.

Susipyko su žmona

Praėjusias Kalėdas Druskininkų ir Lazdijų ligoninėse dirbantis gydytojas Zbignev Rul prisimins ilgam. Kūčių vakarą nutikę įvykiai skaudžiai atsiliepė vyro gyvenimui. Neblaivus su žmona susipykęs ir jo raminti atvykusiam policininkui puodeliu galvą praskėlęs medikas tapo kaltinamuoju baudžiamojoje byloje. Nors teismas atleido Z.Rul nuo baudžiamosios atsakomybės pagal laidavimą, vyrui metus teks gyventi itin pavyzdingai.

Gydytojas teisme savo kaltės neigti nesistengė. Jis prisiminė, jog praėjusių metų gruodžio 24-osios, Kūčių, vakare namuose susipyko su žmona Margarita. Konfliktas vyko ketvirtus metus einančio poros sūnaus akyse. Po barnio žmona, nieko nesakiusi, staiga išėjo iš namų. Z.Rul užsirakino namo lauko duris ir leido laiką su vaiku, kol išgirdo durų skambutį. Atvėręs duris medikas pamatė, kad jo žmona stovi su uniformuotu policijos pareigūnu.

Moteris, paaiškinusi, jog ketina pasiimti vaiką ir išeiti nakvoti kitur, pasuko į kambarius susirinkti daiktų ir aprengti sūnaus. Gydytojas tuo metu su policininku liko koridoriuje.

Tvojo arbatos puodeliu

Z.Rul pripažino, jog tą vakarą buvo išgėręs. Jis labai susinervino, kad Kūčių vakarą teks likti namuose vienam, todėl pradėjo priekaištauti pareigūnui, kam šis išdirbinėja tokius "cirkus", žadėjo atleisti jį iš darbo. Pareigūnas, matyt, ne pirmą kartą tokias kalbas bei pažadus girdintis, kantriai aiškino neblaiviam gydytojui, jog negalima pyktis su žmona matant mažam vaikui, nes tai yra administracinis teisės pažeidimas.

Vyrams taip besišnekant koridoriuje, Z.Rul žmona su vaiku pro juos išėjo į lauką. Paskui ją išskubėjo ir policininkas. Staiga likęs vienas, medikas dar labiau supyko, nulėkė į virtuvę, griebė nuo spintelės keramikinį arbatos puodelį ir, išbėgęs iš namo laukan, tvojo tuo puodeliu pareigūnui, tuo metu kaip tik lipančiam priebučio laiptais žemyn, į galvą.

Gydytojas iki šiol prisimena, jog po smūgio policininkas nepasimetė, griebė jam už rankos ir įstūmė vidun į namą. Nusikaltimo įrankis – arbatos puodelis liko gulėti ant grindų prie durų. Netrukus namo kiemas prisirinko pareigūnų, Z.Rul buvo sulaikytas ir nugabentas į policijos komisariatą. Ten jam buvo nustatytas girtumas.

Pareigūnas prisimena geriau

Tą vakarą sužaloto Druskininkų policijos komisariato Viešosios tvarkos skyriaus patrulių būrio patrulio Andriaus K. prisiminimai apie nelemtąjį įvykį kur kas aiškesni bei išsamesni. Jis papasakojo, jog praėjusių Kūčių vakarą, jam budint, į komisariatą atėjo moteris. Tai buvo Z.Rul žmona Margarita. Ji pasiskundė, kad namuose ją sumušė vyras, ir visa tai matė mažas jų sūnus. Moteris prašė pareigūnų pagalbos, aiškino, kad jos vyras neblaivus ir ji jo bijo, negali grįžti namo, o ten likęs mažas vaikas. Ta aplinkybė labiausiai ją ir neramino.

Policijos budėtojas nurodė patruliui Andriui K. palydėti Z.Rul žmoną į poros namus Dzūkų gatvėje. Nuvykę tarnybiniu automobiliu, namo duris jie rado užrakintas. Paskambinus, atidarė gydytojas. Buvo akivaizdu, kad jis girtas. Moteris pirma įėjo vidun, paskui ją užėjo ir policininkas. Koridoriuje jis pamatė išsigandusį mažą berniuką, kuris iškart pribėgo prie mamos ir už jos pasislėpė. Tėvas dar bandė paimti vaiką už rankos, tačiau šis spyriojosi ir nenorėjo eiti artyn. Moteris, pasakiusi, kad su vaiku išeina iš namų ir nakvos savo bute, nuskubėjo susidėti daiktų.

Žaizdą teko siūti

Andrius K. stovėjo koridoriuje ir laukė, kol moteris susiruoš. Neblaivus Z.Rul neketino nurimti ir ėmė kibti prie pareigūno. Gydytojas kalbėjo, kad policininkas gadina jam šventę, nes dabar jis liks namuose vienas, postringavo, jog turi daug pažįstamų, todėl rytoj Andrius K. bus atleistas iš darbo. Tuo metu, vedina vaiku ir nešina daiktais, į koridorių išėjo moteris. Medikas stengėsi prie jos prisiartinti, bandydamas pastumti pareigūną į šalį, tačiau policininkui sudraudus, kad nereikia stumdytis, vyro agresija lyg ir kiek nugeso. Praleidęs moterį su vaiku pro duris, Andrius K. atsisveikino ir išėjo paskui juos.

Uždaręs lauko duris ir žengdamas laipteliais žemyn, pareigūnas netikėtai pajuto smūgį į galvą. Andrius K. atsisuko ir pamatė gydytoją, stovintį ant laiptų su keramikiniu puodeliu rankoje. Supratęs, kad kaip tik šiuo daiktu jam ir buvo žiebta į galvą, policininkas čiupo Z.Rul už rankos, įstūmė jį pro praviras namo duris vidun ir duris uždarė. Moteris su vaiku laukė prie tarnybinio policijos automobilio, todėl nematė, kas dėjosi prie namo.

Andrius K. pajuto, jog iš žaizdos viršugalvyje bėga kraujas. Apie tai, kas nutiko Dzūkų gatvėje, jis nedelsdamas per radijo ryšį pranešė komisariato budėtojui ir paprašė iškviesti greitąją pagalbą. Medikai išgabeno pareigūną į ligoninę, kur prakirstą jo galvą teko susiūti. Dėl patirtos traumos Andrius K. kurį laiką negalėjo dirbti, gydėsi pas šeimos gydytoją. Dėl policininko, atliekančio pareigas, sužalojimo buvo iškelta baudžiamoji byla.

Charakteristikos - teigiamos

Išsiblaivęs ir suvokęs, ko per girtą galvą prikrėtė, Z.Rul išsigando. Jis puolė, kaip galėdamas, taisyti savo klaidas. Gydytojas puolė atsiprašinėti sužaloto pareigūno, atlygino jam padarytą žalą, sumokėjo ligonių kasoms ir policijai už nukentėjusiojo gydymą bei nedarbingumą, su visais susitaikė. Tai turėjo sušvelninti jo laukiančią bausmę.

Bylos nagrinėjimo Druskininkų teisme metu buvo gautas 51 metų Rimanto Grudzinsko prašymas atleisti Z.Rul nuo baudžiamosios atsakomybės pagal laidavimą ir perduoti kaltinamąjį laiduotojo atsakomybei. Teismas atsižvelgė, jog teisiamasis dirba gydytoju, charakterizuojamas teigiamai, anksčiau neteistas, neturi galiojančių administracinių nuobaudų. Be to, gyvena šeimoje, išlaiko vaiką. Nuo policininko sužalojimo per Kalėdas iki teismo posėdžio rudenį praėjo nemažai laiko, per kurį Z.Rul nenusižengė. Visos šios aplinkybės leido teismui manyti, kad medikas nusikalto atsitiktinai ir neturi polinkio daryti naujus teisės pažeidimus. Pažįstantis Z.Rul nuo vaikystės laiduotojas R.Gruzinskas apibūdino jį kaip atsakingą, dorą žmogų, suvokiantį savo klaidą ir dėl jos besigailintį.

Visa tai lėmė, jog teismas nusprendė atleisti Z.Rul nuo baudžiamosios atsakomybės pagal laidavimą nustatant 1 metų terminą. Jei per tą laiką medikas vėl nusižengtų, jam tektų atsakyti ir už šį nusikaltimą.

Keramikinį arbatos puodelį, kuriuo buvo sužalotas pareigūnas, nutarta konfiskuoti ir sunaikinti.

"Druskonio" inf.

Konstitucijos egzaminas Leipalingyje

Leipalingio pagrindinėje mokykloje spalio 6 d. vyko LR Konstitucijos egzaminas. Jame dalyvavo 70 pradinių klasių ir 55 8–10 klasių mokiniai.

Pradinukai piešė Lietuvos pilis, vėliavą, gamtą trispalvės fone ir t.t. Didžioji dalis piešinių buvo išsiųsta vertinimo komisijai, už labiausiai patikusius galėjo balsuoti visi Lietuvos gyventojai. 8–10 klasių mokiniai turėjo atsakyti į 30 klausimų. Antrajame etape, vykusiame spalio 18 d., 4 mūsų moksleiviai atsakinėjo į 19 klausimų iš Konstitucijos ir rašė esė tema „Valdžios galias riboja Konstitucija".

„Druskonio" inf.

POLICIJOS ŽINIOS

VAGYSTĖS

● Spalio 14 d., apie 15 val., 78 metų druskininkietė O.Ž., gyv. Šiltnamių g., pastebėjo, kad **iš jos buto dingo pinigai.** Nuostolis 790 Lt. Spalio 16 d. Šv. Jokūbo g. 22, iš viešbučio „Best Western" sandėliuko **buvo pavogtas A.V.B. dviratis.** Įtariamasis 56 m. S.G. sulaikytas. Laikotarpyje nuo spalio 20 iki 22 d. svečių namuose „Senasis paštas" iš dviejų kambarių buvo **pavogti du televizoriai, virdulys, 2 antklodės, 6 rankšluosčiai, 2 plaukų džiovintuvai.** Žala – 2 tūkst. 466 Lt. Spalio 25 d. gautas 59 m. J.V. pareiškimas, kad iš Druskininkų ligoninės palatos pavogta jos piniginė, kurioje buvo įvairios banko kortelės su kodais ir 150 Lt. **Pasinaudojus kreditine kortele,** iš sąskaitos paimta 1 tūkst. Lt.

SUSIŽALOJO

● Spalio 20 d. Druskininkų PK laikino sulaikymo patalpoje suimtasis pagal LR BK 182 str. (sukčiavimas) 21 m. T.T. vienkartinio **skutimosi peiliuko nuolauža susižalojo ranką.** T.T., suteikus medicinos pagalbą, grąžintas į kurorto PK.

UŽPUOLĖ

● Spalio 22 d., apie 21.30 val., Viečiūnuose, Jaunystės g., keturi vyriškiai sumušė 23 metų M.V. bei 41 metų R.K. bei iš vieno jų **atėmė butelį degtinės, o iš kito - striukę ir du mob. telefonus.**

GALIMA ATSIIMTI

● Š.m. liepos 24 d. Druskininkuose, Draugystės gatvėje, buvo **rastas baltos spalvos bėginis dviratis** "France Loire", taip pat Druskininkų PK **saugomas pilkos spalvos bėginis dviratis** "Vekon", kuris galėjo būti pavogtas š.m. birželio 21 d. Laisvės aikštėje, prie parduotuvės "Cento". **Šių dviračių savininkai gali kreiptis į Druskininkų policijos komisariato 22 kab., tel. 59057.**

“Atradęs Dievą žmogus yra stipresnis pasaulio iššūkiuose”

Kaip žinia, neseniai 9-erius metus Druskininkų Švč. M. Marijos Škaplierinės parapijoje Dievo žodį skleidusį 48-erių metų kleboną Bronių Krakevičių, perkeltą dirbti į Valkininkus, pakeitė 35-erių metų klebonas Kęstutis Masevičius, perėmęs mūsų parapiją šių metų rugsėjo 21-ąją.

Naujasis Druskininkų Švč. M.Marijos Škaplierinės parapijos klebonas Kęstutis Masevičius

- Kadangi Druskininkų bendruomenėje esat itin svarbus ir tuokart naujas žmogus, prisistatykit, iš kur esat kilęs, kaip apsisprendęs ganytojiškai veiklai?

- Gimiau 1976 m. Molėtų rajono Inturkės seniūnijos Jukniškių kaime. Baigęs Inturkės vidurinę mokyklą, dvejojau tarp dviejų pasirinkimų – studijuoti karo akademijoje ar kunigų seminarijoje? Nurungė pastarasis apsisprendimas, ko gero, paskatintas Popiežiaus vizito 1993 metais Lietuvoje bei Vilniaus kunigų seminarijos įkūrimo prieš metus. Tad į seminariją įstojau 1994 m., kai joje tebuvo dar tik du kursai.

Nuo vaikystės buvau arti bažnyčios. Ji man visuomet buvo autoritetas. Draugavau su kunigais, pavyzdžiui, su Druskininkuose vikaravusiu Vytautu Pūku, padėdavau jiems remontuoti bažnyčias. Be abejo, pasirinkti kunigystę lėmė ir šeimos tradicijos. Trumpai išsireiškiant, dar mano senelis saugojo gerus batus ir laikrodį eiti į bažnyčią, nes jam, kaip ir man, kelias iki Dievo namų buvo didelė šventė, taip pat meldimasis juose, dalyvavimas procesijose.

Studijos kunigų seminarijoje pagilino mano žinias, atsakė į daugelį klausimų, kurie neramina jaunus žmones, suteikė galimybę perimti pasaulio dvasinę patirtį, kurią mums, seminaristams, dosniai dalijo dėstytojai, dažniausiai išeivijos bei kitų šalių dvasininkai.

Į kunigus kardinolas Audrius Bačkis mane įšventino 2000 metų spalio 7dieną. Buvau paskirtas vikaru Naujosios Vilnios Kazimiero bažnyčioje, kur praleidau pusantrų metų. Kai Naujojoje Vilnioje atgaivinta Marijos Taikos karalienės bažnyčia, ten dirbau vikaru, kurio ganytojiška veikla pirmiausia buvo skirta negausiai vietinei lietuvių bendruomenei. Be abejo, teko paplušėti atnaujinant šią bažnyčią, kurioje sovietmečiu buvo sandėlys. Nuolatos lankiau parapijoje esančius Veliučionių vaikų globos namus bei Naujosios Vilnios psichiatrinę ligoninę, kur išklausydavau jos pacientų išsipažinimus bei teikdavau jiems švenčiausią Sakramentą. Po trejų metų, praleistų Naujojoje Vilnioje, sekė Rukla, kur vėlgi trejus metus dirbau karo kapelionu Lietuvos kariuomenės Algirdo pėstininkų batalione. Šis paskyrimas įrodė, jog Dievui nėra negalimų dalykų, nes jis mano gyvenimą surežisavo taip, kad jausčiausi tarsi nepraradęs ankstesnio noro studijuoti karo akademijoje. Taipogi dėkoju Dievui, jog kariuomenėje, kur įgijau kapitono karinį laipsnį, susidūriau su vyrų tikėjimu, kuris toje aplinkoje yra šiek tiek kitoks nei apskritai. Rukloje kariai buvo ruošiami misijai Irake, tad dvasinės stiprybės jiems, susiduriantiems su jėgos kultu, reikėjo daugiau nei kitiems. Trumpai buvodamas Irake, įsitikinau tikėjimo galia, ypač išvydęs prie karių milinių prisegtas piliules su švęstu vandeniu.

Tikėjimas paverčia žmogų žmogumi ne tik karo kovoje, bet ir kasdienybės akistatoje su pinigų, fiziologinių poreikių, pranašumo jėgos kultu. Tikėjimas dvasinėmis vertybėmis, taip pat muzika, dailė, menas, pakelia žmogų į aukštesnį lygmenį. Dvasinės vertybės ypač reikalingos jaunimui, kuris iš visų pusių atakuojamas tuštybės pasiūlos. Atradęs Dievą per bažnyčią žmogus, tiek jaunas, tiek jau solidesnio amžiaus, yra stipresnis pasaulio iššūkiuose.

Po 5-erių metų darbo Sužionių šv. Felikso parapijos administratoriumi bei Nemenčinės šv. Archangelo Mykolo bažnyčios vikaru buvau paskirtas Lukiškių kalėjimo kapelionu. 3-eji metai Lukiškėse išmokė mane džiaugtis mažais kasdieniniais dalykais, kurių mes, esantys laisvėje, nevertinam, nepastebim arba tiesiog juos užmirštam. Kalintiems didelis džiaugsmas yra pasivaikščiojimas, bendravimas, sportavimas arba tiesiog uždegta žvakė. Vieni kitiems buvome atsakomybės pamokomis gyvenime niekad nedaryti to, ko tektų gailėtis iki gyvos galvos.

- Ar įmanome tikėjimu belstis į sąžinę tų, kuriems, atrodo, nėra nieko švento?

- Nors buvo tokių, nuteistų jau gal aštuntą kartą, kurie iš atnešto į kamerą paskaityti Šventojo rašto lapų susisukdavo tūbeles parūkyti, sutikau ir kitokių, kurie kalėjime atrado tikėjimą ir Dievą. Vien gailėdamiesi dėl savo nusikalstamų veiksmų jie jau artėja link Dievo. Ateidavau pas kalinius ne kaip dovanų senelis, o kaip pagalbininkas ieškoti dvasinių dalykų ir juos atrasti. Įtikinti, jog tikėjimą privalu sukonkretinti ir materializuoti kasdienybėje. Nevalia Dievo ar tikėjimo palikti bažnyčioje, o išėjus iš jos baksnoti pirštu į nuodėminguosius, tuo uždarant širdis geriems darbams tiek iš vienos, tiek iš kitos pusės. Dėl vienos ydos dažnai nesistengiama pamatyti žmogaus esmės. Jeigu jau ir Popiežius eina išpažinties, reiškia, ir jis turi ką Dievui papasakoti. Nė vienas iš mūsų nesam tobuli, kad neturėtume nuodėmės.

- Kaip reagavote sužinojęs apie paskyrimą į Druskininkų parapiją?

- Džiaugiausi, jog gyvensiu kurorte, kur dvasinės ir fizinės ramybės bus daugiau, stabiliau jausiuosi, nes iki šiol buvau nuolatos skubantis ir kelis darbus iš karto atliekantis.

Pirmąsyk apsistojęs Dzūkijoje, jau spėjau patirti vietinių žmonių nuoširdumą, gerumą, paslaugumą, betarpišką bendravimą. Čia žmonės labiau atsipalaidavę nei kitur.

Kadangi laisvalaikiu mėgstu knygas skaityti ir keliauti, galiu lyginti. Pavyzdžiui, savo gyvybingumu Druskininkai man yra panašūs į Latvijos uostą Ventspilį, nors pastarasis miestas turi jūrą, per kurią atsiveria pasauliui.

Gamtos grožis, kurį Druskininkuose patiriu, artimas jūros, kalnų Dievo kūrinijai, kuri įkvepia.

Kaip jau išsidaviau, mėgstu keliauti. Šiais metais savo automobiliu nuvairavau į Vengriją, pabuvojau prie Balatono ežero. Ankstesniais metais savo automobiliu važinėjau po Čekiją ir Slovakiją, Lenkiją. Tolimiausia mano kelionė, žinoma, ne nuosavo transportu – viešnagė pas gerą draugą Melburno lietuvių parapijos kapelioną Australijoje.

- Per kunigystės mėnesį Druskininkuose gal jau spėjot parapijoje kažką naujo materializuoti?

- Kol kas stengiuosi pažinti vietinę aplinką ir parapiją. Kita vertus, kunigas visko nepadarys, juolab kiekvienas iš mūsų pašauktas apaštalauti.

Kalbėjosi
Arūnas ZURLYS

Šv. Mišių ir Vėlinių procesijų laikas Visų Šventųjų dieną ir Vėlinių oktavos dienomis

Druskininkų šv. apaštalo Baltramiejaus (Ratnyčios) bažnyčioje

Lapkričio 1 d., antradienį, Visų Šventųjų dieną:
10 val. **Visų Šventųjų Šv. Mišios; 12.30** val. **Vėlinių Šv. Mišios** Ratnyčios bažnyčioje (po Šv. Mišių – Vėlinių procesija Senosiose Ratnyčios kapinėse)
15.30 val. **Vėlinių Šv. Mišios** Švendubrės koplyčioje (po Šv. Mišių – Vėlinių procesija Švendubrės kapinėse).
Lapkričio 2 d., trečiadienį, Vėlinių (Mirusiųjų minėjimo dieną):
10 val. **Vėlinių Šv. Mišios**; **12.30** val. **Vėlinių Šv. Mišios** Ratnyčios bažnyčioje
14 val. **Vėlinių procesija** pagrindinėse Druskininkų miesto kapinėse (t.y. Naujosiose Ratnyčios kapinėse)
16 val. **Vėlinių procesija** Vieciūnų kapinėse.

DĖMESIO! Lapkričio 1 ir 2 d. gyventojų patogumui miesto autobusai i Ratnyčios bažnyčią važiuos sekmadienio tvarka. Dėkojame Druskininkų miesto savivaldybei ir UAB „Kautra“ bendrovei.

Lapkričio 3 d., ketvirtadienį:
11 val. **Naujo kapinių Kryžiaus pašventinimas ir Vėlinių procesija Žiogelių kapinėse**
12 val. **Naujo kapinių Kryžiaus pašventinimas ir Vėlinių procesija** Randamonių kapinėse
18.30 val. **Vėlinių oktavos Šv.Mišios** Ratnyčios bažnyčioje.
Lapkričio 4, 7 ir 8 d. (penktadienį, pirmadienį ir antradienį):
18.30 val. **Vėlinių oktavos Šv.Mišios** Ratnyčios bažnyčioje.
Lapkričio 5 d. (šeštadienį):
10 val. **Vėlinių oktavos Šv.Mišios** Ratnyčios bažnyčioje.
Lapkričio 6 d. (sekmadienį):
10 val. **Šv. Mišios už parapiją** Ratnyčios bažnyčioje
12.30 val. **Vėlinių oktavos Šv.Mišios** Ratnyčios bažnyčioje.
Vėlinių oktavoje per kiekvienas sudėtines Šv. Mišias už mirusius taip pat bus giedamos Gedulinės liturginės valandos (egzekvijos). Po Šv. Mišių giedosime Viešpaties Angelo maldą.

Druskininkų Švč. M. Marijos Škaplierinės bažnyčioje

Lapkričio 1 d. šv. Mišios: 9 val., 10.30 val. (lenkų k.), 12 val., 17 val. (už mirusius).
Lapkričio 2 d. 9 val. šv. Mišios, po pamaldų procesija senosiose kapinėse;
10.30 val. šv.Mišios lenkų k. kapinių koplyčioje
12 val. šv.Mišios bažnyčioje
14 val. Gedulinė procesija naujose kapinėse.
Vėlinių oktavos šv. Mišios: 17 val. (lenkų k.), 18 val. (lietuvių k.)
Lapkričio 5 d., šeštadienį, šv.Mišios: 10 val. (lietuvių k.), 11 val. (lenkų k.).

Leipalingio Švč. M. Marijos Ėmimo į dangų bažnyčioje

Lapkričio 1 d. 10 ir 12 val. – Šv. Mišios (po 12 val. Šv.Mišių – procesija į kapines)
Lapkričio 2 d. 10 ir 12 val. – Šv.Mišios.
Kviečiame visus kartu melstis už mūsų mirusius artimuosius.

Prieš Vėlines – apie būtį

Spalio 19 d. popietę Leipalingio pagrindinėje mokykloje buvo atidaryta buvusio mokinio Antano Sadecko fotografijų paroda „Pusę amžiaus tamsos“. Renginyje dalyvavo parodos autorius, buvusi mokyklos mokinė poetė Julija Augustauskienė – Rudenė, buvę mokyklos mokytojai, bendruomenės nariai.

A.Sadeckas mokiniams papasakojo apie ekspedicijas į Sibirą - lietuvių tremties ir kalinimo vietas. Tai jį įkvepia bei skatina kūrybai. Jis išleidęs ir keletą knygų: „Tėvyne, ilgesy miriau“, „Negrįžusiems“. Autorius aiškino fotografijų, simboliškai atspindinčių tremtinių sielvartą ir ilgesį, prasmę. Kita dalis kūrybos – realistiškai atskleisti Sibiro kapinių vaizdai. Mokiniai skaitė J.Augustauskienės eiles, parašytas ta pačia tema: jos papildo, paaiškina fotonuotraukų vaizdus.

Paroda, pristatyta prieš pat Vėlines, dar kartą leido susimąstyti apie savo būtį ir prasmę. *„Druskonio“ inf.*

SPORTAS

Alytaus sekmadieninės futbolo lygos A diviziono II rato varžybose Druskininkų SC/„Arnika“ komanda (treneris V.Kapčius) namuose rezultatu 1:0 įveikė „Birštono SC“ komandą. Mūsų komandoje įvartį pelnė Giedrius Goberis *(nuotr.)*.

Spalio 20 d. namuose Lietuvos 15-mečių jaunučių vaikinų „A“ krepšinio čempionato varžybose Druskininkų SC komanda (treneris Audrius Vilkevičius) namuose nugalėjo 72:49 Vilniaus „Sostinė-KM-3“ sportininkus. Mūsiškių komandoje rezultatyviai žaidė: Vilius Grigas, pelnęs19 tšk., Karolis Diškevičius – 14, Rokas Zvankauskas -13, Paulius Čaplikas – 9, Martynas Valenta – 8 tšk. Spalio 21 d. namuose 16-mečiai Druskininkų SC komandos krepšininkai (treneris A.Vilkevičius) namuose nugalėjo 78:64 Kauno KK “ABC Kauno švara“ komandą. Lukas Radvilavičius pelnė mūsų komandai 21 tšk., Lukas Kizala – 13, Edvinas Kraunelis, Arnas Petrauskas – po 11 tšk.

Pasibaigė 2011-2012 m. Lietuvos jaunių sporto mokyklų ir klubinių komandų I lygos futbolo pirmenybių 1-ojo rato varžybos. Druskininkams atstovavo trenerio Raimondo Pašūkio 17-16-mečiai Sporto centro ugdytiniai. Jie rezultatu 1:4 pralaimėjo bendraamžiams iš Vilkaviškio, 2 : 3 - Kaišiadorių KKSC komandai ir futbolininkams iš Kėdainių SM - 1:5 bei iš Prienų KKSC - 0 : 3 . Mūsiškiai nugalėjo: 7:2 - Lazdijų SC, 1:0 - Kybartų „Sveikata-2“, 1:0 - Alytaus FK „Dainava“ komandas. Iš mūsiškių Andrius Skalivenko pelnė komandai 4 įvarčius, Rimantas Žaldokas, Domantas Trainavičius - po 3 įvarčius, Julius Kavaliauskas, Aurimas Kalpokas, Lukas Trikšys - po 1 įvartį. Komandoje gerai gynėsi: Ignas Laučius, Žilvinas Pašukys, Lukas Šatikovskis, Ričardas Jakubauskas, Laimis Kvederis ir vartininkas Deividas Janeika. Po 1-ojo rato varžybų druskininkiečiai, turėdami 9 taškus, užima 5-ąją vietą.

Druskininkiečiams puikiai žinomas 65-erių metų bėgikas Petras Kavaliauskas, spalio mėnesį viešėjęs Olandijoje pas ten gyvenančią dukrą Ingą, be abejo, nepraleido progos dalyvauti tenykščiuose bėgimo maratonuose, kurie, pvz. Amsterdamo, iki 13 tūkst. dalyvių suburia. Spalio 9 d. energingasis Petras kartu su 7000 bėgikų startavo tarptautiniame Enchoveno maratone. Pusės maratono distancijoje savo amžiaus nuo 65-erių metų grupėje jis užėmė 2-ąją vietą, nubėgęs 21 kilometrą per 1 val. 33 min. 56 sek. Bendroje įskaitoje jis buvo 581-as. Apskritai šiame maratone dalyvavo tik 4 lietuviai. Spalio 15 d. P.Kavaliauskas jau startavo Olandijos Handeburgo apskrities 6 km krose ir savo amžiaus grupėje nugalėjo. Spalio 22 d. jis ketino startuoti Rumšiškių maratone, tačiau pavėlavo, nes išvakarėse dėl tiršto rūko lėktuvas apie valandą suko ratus virš Vilniaus aerouosto, negalėdamas nusileisti.

Širdžiai artimų eilių konkurse

Zita ALEKSONIENĖ

Spalio 21 d. popietę „Saulės“ pagrindinės mokyklos 5 ir 6 klasių poezijos mėgėjai rinkosi į mokyklos skaityklą paminėti poetės Ramutės Skučaitės 80-ąsias gimimo metines. Kaip tinkamiausia forma buvo pasirinktas meninio skaitymo konkursas. Jaukioje skaitykloje mokinių laukė poetės knygelių parodėlė, pradinukų piešinių jos eilėraščių motyvais „Laiškas sekmadieniui“ (būrelio vadovė L.Vanagaitienė) parodėlės, iš ekrano švietė šilta poetės šypsena. Skaitovus, kurių buvo penkiolika, po pamokų rūpesčių ir pertraukų šurmulio susikaupti paskatino mokyklos bibliotekininkės Ievos Lazarevienės perskaitytos R.Skučaitės mintys apie kūrybą, knygą, eilėraščio kelionę pas skaitytoją. Mokiniai turėjo progą susipažinti su nelengvu poetės gyvenimo keliu, kurį atspindėjo ir bibliotekininkės parengtos skaidrės – tarsi trumpas filmukas.

Meninio skaitymo konkurso, skirto poetei R.Skučaitei, prizininkai (iš kairės): Gabrielė Žūkaitė, Rokas Navickas ir Laura Stonkutė

Aišku, visi su jauduliu ir nekantrumu laukė meninio skaitymo konkurso. Juk dėl jo buvo ilgai vartytos poetės knygelės, ieškota širdžiai artimo eilėraščio, tartasi su savo lietuvių kalbos mokytojomis. Įdomu tai, kad dauguma pasirinko eilėraščius gamtos tematika. Komisijai, lietuvių kalbos mokytojoms, nebuvo sunku išrinkti geriausius. Diplomai ir knygelės teko šiems mokiniams: 1 vietą užėmusiai Gabrielei Žūkaitei (6 b kl.), 2 vietą – Laurai Stonkutei (5 b kl.), 3 vietą – Rokui Navickui (6 a kl.). Kiti dalyviai džiaugėsi padėkos raštais. Belieka tikėtis, kad jie raiškiu žodžiu mus dar ne kartą džiugins kituose konkursuose.

Savanoriai atnaujino “Saulutės” aikštyną

Nuo šiol Druskininkų sanatorijoje „Saulutė“ besigydantiems vaikams sparčiau sveikti padės ne tik rūpestingas personalas, bet ir atnaujintas sporto aikštynas. Jį sutvarkė į talką susibūrę 67 savanoriai – farmacijos bendrovės „GlaxoSmithKline Lietuva“ (GSK) darbuotojai, įgyvendinantys kasmetinę savanorystės iniciatyvą „Oranžinė diena“.

Talkos metu įrengtos krepšinio, tinklinio ir badmintono aikštelės, atnaujinta žaidimų aikštelė ir suoliukai, sutvarkyta sanatorijos parko aplinka.

„Mažiesiems sveikstant labai svarbi žmogiška šiluma ir profesionali priežiūra, kurią suteikia mūsų sanatorijoje dirbantys patyrę specialistai. Tačiau akiai maloni ir gerai nuteikianti aplinka, taip pat galimybės vaikams aktyviai leisti laisvalaikį, dar labiau paspartina sveikimo procesą. Džiaugiamės, jog „GlaxoSmithKline Lietuva“ savanoriai pasisiūlė mums pagelbėti sutvarkyti sporto aikštyną ir parką“, – sakė sanatorijos „Saulutė“ vedėja Rima Pikūnienė.

Be sutvarkytos aplinkos ir atnaujinto sporto aikštyno, sanatorijoje besigydantys vaikai galėjo pasidžiaugti GSK darbuotojų iniciatyva surinktais žaislais, knygomis ir nauju sporto inventoriumi. Per pietus vaikai buvo vaišinami vaisiais su GSK darbuotojų linkėjimais sveikti.

Sanatorija „Saulutė“ globoja 1–18 metų amžiaus vaikus, sergančius nervų, kvėpavimo, širdies ir kraujotakos, virškinimo sistemos ligomis, turinčius atramos – judamojo aparato – pažeidimų, neurozinių ir depresinių sindromų. Kasmet čia reabilituojasi per 2 tūkst. jaunųjų pacientų.

“Druskonio” inf.

Dalyvavo rekordinėje mankštoje

Spalio 21 d. 11 val. Druskininkų lopšelio-darželio „Žibutė” ugdytiniai ir jų pedagogai, Leipalingio ir Viečiūnų pagrindinės mokyklos prisijungė prie rekordinės Lietuvoje mankštos “Augsiu aktyvus 2011”, kurioje tuo pačiu metu dalyvavo apie 112 tūkstančių vaikų ir jaunuolių, besimokančių šalies 711-oje ugdymo ir švietimo įstaigose, vaikų darželiuose, mokyklose, gimnazijose, jų pedagogai. Mankštoje priimtas pažadų gyventi aktyviai sąrašas, kurio visi dalyviai pasižadėjo laikytis.

“Tądien 11 val. apie šimtas 1-6 klasių mokinių mankštintis susirinko Leipalingio mokyklos sporto salėje, - pasakoja ketvirtokė leipalingietė Neringa Siniauskaitė. - Mankštinosi ir mokyklos direktorė A. Černiauskienė, ir jos pavaduotoja, soc. pedagogė bei pradinių klasių mokytojos. Renginį pradėjo sporto būrelio „Drąsūs, stiprūs, vikrūs“ vadovė M.Mizaraitė, supažindinusi su šios akcijos tikslais. Kūno kultūros mokytojas A.Ruginis kalbėjo mokiniams apie mitybos ir judėjimo svarbą. Skambant nuotaikingai muzikai, mankštą. daryti buvo smagu. Kaip teisingai daryti mankštos pratimus, patarė mokytojai A. Ruginis ir M. Mizaraitė. Tuo pat metu 12 ketvirtokų dalyvavo tarpmokyklinėse kvadrato varžybose”.

“Druskonio” inf.

Lopšelio-darželio „Žibutė” ugdytiniai ir jų pedagogai lygiai 11 val. lauko aikštelėje mankštinosi su gera nuotaika

RENGINIAI

Lapkričio 9 d. 12 val. Soc. paslaugų centre
Druskininkų „Bočiai” ir Lazdijų rajono savivaldybės visuomenės sveikatos biuras kviečia į sveikos mitybos paskaitą „Ar maistas gali būti vaistas?”. *Lektorius natūralios medicinos doc. Liudas Šalčius, veiks sveiko maisto paroda.*

PARODOS

Miesto muziejus
“Šiuolaikinės Lietuvos vaikų knygų iliustracijos“. Bolonijos knygų mugės 2011 Lietuvos dailininkų – iliustruotojų darbų paroda.

Vaikų dailės galerija
XV Lietuvos-Lenkijos pajūrio neįgaliųjų dailės paroda „Mūsų galerija - 2011”.

V.K.Jonyno galerija
Gražynos Krzeminskos (Lenkija) tapyba

Mažoji galerija
Alinos Dobrowolskos (Lenkija) tapyba

Gydykla
Magdalenos Benedos tapyba; Annos Ostojos-Podsiadly tapyba; Jakubo Maliszewskio piešiniai „Kuršių Nerija – Kurškaja duga –Mierzieja Kuronska”.

Centre “Dainava”
Izabelos Terek-Jopkiewicz tapyba; Marcino Wasyluko fotografija.

Kavinė “Boulangerie”
Andriaus Mosiejaus degtukų kolekcija ir Ričardo Šileikos fotografijų paroda „O kas nėra ugnis“.

“Atgimimo” vid. mokyklos skaitykloje
Virginijaus Sutkaus tapyba.

A.Lindgren vaikų literatūros skyriuje
“Atgimimo” vid. mokyklos 2 b klasės mokinių (mokyt. Diana Gudavičienė) piešinių paroda “Rudenėlio spalvos”.

Viešbučio “Pušynas” fojė
Kazio Kęstučio Šiaulyčio naujausių karikatūrų paroda.

Antano galerija Naujasodėje
J.Kauzonaitės ir D.Gaidytės kūryba.

Miško muziejuje “Girios aidas”
Foto, tapybos, drožybos darbai „Miškas ir jo fauna“.

M.K. Čiurlionio meno mokykloje (Vytauto g. 23)
Konkurso „Iš Čiurlionio bokštų“ laureatų kūrinių paroda.

M.K.Čiurlionio meno mokykloje (Vytauto g. 14)
V.K. Jonyno dailės mokyklos diplomantų darbų paroda.

Druskininkų vandens parko 2 aukšto fojė
Jono Grundos (Ignalina) medžio skulptūrų paroda “Septintą dieną”.

Socialinių paslaugų centre
”Druskininkų viltis” Dienos užimtumo centro vaikų ir jaunuolių kūrybos kompozicija “ Metų spalvos”.

Prabavimo rūmuose
„Ryto“ gimnazijos abiturientės Kristinos Šoliūnaitės tapybos paroda.

Viešosios bibliotekos Neravų filialas
Stasės Lukšienės siuvinėtų paveikslų paroda “Čiurlionio vaikščiotais takais”.

Susitiko socialiniai pedagogai

Viečiūnų pagrindinė mokykla, bendradarbiaudama su Pilietinių iniciatyvų centru, pagal pedagogų stažuočių Lietuvoje projektą parengė „Socialinio pedagogo veiklos organizavimas“ stažuotės programą. Spalio 3-7 d. sulaukėme stažuotojos, vyr. socialinės pedagogės Audronės Bieliauskienės iš Anykščių A.Baranausko vidurinės mokyklos.

Viečiūnų pagrindinės mokyklos vyresnioji socialinė pedagogė Kristina Daunaravičiūtė supažindino stažuotoją su socialinio pedagogo veiklos ypatumais savo mokykloje: analizavo dokumentus, veiklos formas, aptarė metodus, įgyvendinamas prevencines ir socialines programas, taip pat organizavo su kitais Druskininkų savivaldybės socialiniais pedagogais susitikimą, kurio metu aptarė individualių socialinių atvejų sprendimo metodikas, pagalbos teikimo būdus ir formas.

A.Bieliauskienė dalyvavo Viečiūnų pagrindinės mokyklos mokinių tarybos organizuotame Tarptautinei mokytojų dienai paminėti skirtame renginyje. Kiek vėliau svečią iš Anykščių pakvietėme į SNORAS Snow Areną sudalyvauti šventiniame mokytojų dienos vakare. Stažuotoja liko sužavėta pastato didybe, įrengtomis slidinėjimui trasomis. Negailėjo komplimentų ir patiems Druskininkams už jų ramybę ir gamtos grožį.

Galėjome pasidalinti darbo patirtimi, aptarti bei palyginti darbo metodus, bendradarbiavimą su kitomis institucijomis: vaiko teisių apsaugos ir pedagogine psichologine tarnybomis, policijos komisariatu ir kitomis pagalbą teikiančiomis institucijomis, pasidalinti kūrybinėmis idėjomis rengiant neformaliojo ugdymo programas ir projektus. Išvažiuodama Audronė sakė, kad savaitė Druskininkuose prabėgo kaip viena diena, pilna gražių įspūdžių ir naujos patirties.

“Druskonio” inf.

Neseniai Seime priimtos naujos šilumos ūkio įstatymo pataisos, kurios įsigalios nuo šių metų lapkričio 1 d. Šiuose pakeitimuose galima išskirti du esminius dalykus:

1. Daugiabučių namų gyventojai nuo lapkričio 1 d. galės pasirinkti šilumos punktų prižiūrėtoją, nepriklausomai nuo to, kas yra šilumos punkto savininkas. Pavyzdžiui, jeigu daugiabučio namo gyventojų netenkina esamas šilumos punkto prižiūrėtojas, jie, priėmę sprendimą balsų dauguma, galės pasirinkti kitą prižiūrėtoją, neatsižvelgiant ar šilumos punktas buvo įrengtas UAB „Litesko“, ar AB „Druskininkų šilumos tinklai“, ar kitų. Iki šiol šilumos punkto prižiūrėtoją laisvai galėjo rinktis tik tų daugiabučių namų gyventojai, kurių šilumos punktas buvo gyventojų nuosavybė.

2. Naujas įstatymas taip pat numato, kad į šilumos kainą negali būti įtraukiamos jokios sąnaudos, susijusios su pastatų šildymo sistemomis ir šilumos punktais. Iki šiol į šilumos kainą buvo įskaičiuojamos šilumos punkto nusidėvėjimo, remonto ir priežiūros sąnaudos, todėl tų daugiabučių namų gyventojai, kurių šilumos punktai priklauso šilumos tiekėjui, mokėjo šiek tiek didesnę šilumos kainą. Tokių daugiabučių Druskininkų savivaldybėje yra apie 100. Nuo lapkričio 1 d. suvienodinus šilumos kainą visiems gyventojams, minėtų 100 daugiabučių namų gyventojams šilumos kaina sumažės 1,83 ct./kWh arba 5,5 proc.

Savivaldybės inf.

HOROSKOPAI

Ožiaragiai kitą savaitę turi iš pagrindų peržiūrėti savo elgesį tiek darbovietėje, tiek už jos ribų. Pagalvokite, gal nepakankamo savitarpio supratimo priežastis yra jūsų griežtumas. Atminkite, kad agresyvus elgesys ne visada duoda teigiamų rezultatų. Pasistenkite švelninti santykius su aplinkiniais.

Vandeniai turės progą atsikratyti sunkių įsipareigojimų. Jums dabar prasideda įdomiausias per visus šiuos metus laikotarpis, kuris leis pasiekti darbo laimėjimų ir praturtėti tiek dvasiniu, tiek materialiniu požiūriu. Jūsų finansinė padėtis pagerės, galėsite įgyvendinti visus savo sumanymus.

Žuvys atsidurs dėmesio centre. Šis dėmesys jums bus toks malonus, kad jo atsisakyti bus nelengva. Nereikia stengtis iškart sutvarkyti visus reikalus, galite pražiopsoti kažką svarbaus, kas vėliau labai praverstų. Dirbkite neskubėdami ir labai gerai, už tai vyresnybė jums atsidėkos nemaža premija.

Avinai neturėtų nusiminti, jeigu jūsų sumanymai iškart neįgauna materialaus pavidalo. Viskas pavyks, jei ne šią savaitę, tai kitą - tikrai! Anksčiau ar vėliau, bet Fortūna jums nusišypsos, tad nenuleiskite rankų ir neatsisakykite užsibrėžtų tikslų. Jus parems bičiuliai.

Jaučiai tikriausiai panorės pakeisti darbą arba profesiją, ir tokia galimybė atsiras kitą savaitę. Jums į galvą gali ateiti mintis, kad senojoje darbovietėje jau viską pasiekėte. Nauja vieta bus puikus tramplynas naujiems sumanymams. Dabartinis laikotarpis itin palankus kūrybinių profesijų žmonėms.

Dvyniams seksis spręsti klausimus, susijusius su profesine veikla. Tikriausiai gausite naują vyresnybės įpareigojimą. Ji jus vertina kaip patyrusį ir atsakingą darbuotoją. Tie, kurie eina aukštas pareigas, turėtų būti atidesni savo pavaldiniams.

Vėžiai greitai susiorientuos ir supras, ką dabar reikia padaryti bendram labui. Tokia vertinga savybė bus tiesiog neįkainojama jums ir jūsų kolegoms. Kitą savaitę jūs būsite neabejotinas lyderis sprendžiant darbo klausimus, bet tai pareikalaus didesnės atsakomybės.

Liūtai po tam tikros pertraukos pagaliau galės nusiteikti rimtam darbui ir rengti naujų profesinių aukštumų šturmavimo strategiją. Kitą savaitę sėkmingai realizuosite savo sumanymus, tik reikia kuo protingiau išnaudoti palankų metą. Jūsų idėjos padarys didelį poveikį ateičiai.

Mergelės imsis darbų, kuriuos vainikuos didžiulė sėkmė. Kitą savaitę jums vertėtų gerai apmąstyti praeitį ir pagalvoti, kaip atsikratyti žalingų įpročių, įkyrėjusių stereotipų darbe ir sudaryti prielaidas naujiems laimėjimams. Tik nepersistenkite, gal nėra būtinybės viską keisti iš pagrindų.

Svarstyklės neturėtų ignoruoti aplinkinių žmonių patarimų. Atsižvelkite į tai, ką sako artimieji, ir jums ateis į galvą svarbi idėja, kuri ateityje gerokai išplės jūsų galimybes. Venkite beprasmiškų ginčų, daugiau dėmesio skirkite vyresnių giminaičių nuomonei, ir tada viskas klosis kuo puikiausiai.

Skorpionas kitą savaitę bus ypač aktyvus ir optimistiškai nusiteikęs. Partnerystė padės pagerinti jūsų padėtį. Bet ir jūs turėsite kaip reikiant padirbėti, kad pasiektumėte norimą rezultatą. Atsiras palanki galimybė ištaisyti klaidas, padarytas dėl kvailumo netolimoje praeityje.

Šauliai turės progą sėkmingai palypėti karjeros laiptais. To laidas bus sąžiningas ir aktyvus jų darbas. Vyresnybė nešykštės jums pagyrų ir dar labiau ims vertinti jūsų profesionalumą. Įtemptas darbo grafikas neturėtų būti nepakankamo dėmesio savo šeimai priežastis.

Penktadienis, spalio 28 d.

Lietuvos televizija

6.00 “Labas rytas”.
9.00 “Makleodo dukterys”.
10.00 “Europos vidury”.
11.00 “Akiračiai”. Tiesioginė Lietuvos radijo laida.
12.00 “Kultūrų kryžkelė”.
12.15 “Gustavo enciklopedija”.
12.45 “Pradėk nuo savęs”.
13.15 “Pulsas”.
13.45 “Žingsnis po žingsnio”.
14.00 Nacionalinė paieškų tarnyba.
15.00 Žinios.
15.10 “Volkeris, Teksaso reindžeris”.
16.05 “Makleodo dukterys”.
17.00 “Senis”.
18.15 “Šiandien”.
18.45 Lietuvos tūkstantmečio vaikai.
20.25 Loterija “Perlas”.
20.30 Panorama.
21.15 “Duokim garo!”.
22.10 Loterija “Perlas”.
22.15 “Duokim garo!”.
23.15 “Partneriai mirti”. Veiksmo trileris. JAV. 2007 m. N-14.
1.20 Pabaiga.

06.15 Dienos programa.
06.20 “Šauniojo penketuko nuotykiai”.
06.50 “Linksmieji Tomas ir Džeris”.
07.20 “Pričiupom!”.
07.50 “Pasaulio Gineso rekordai”.
08.50 “Būk mano meilė”.
09.50 “Kviečiu šokti 2”.
13.10 “Draugai IX”.
13.40 “Linksmieji Tomas ir Džeris”.
14.10 “Drakonų kova Z”.
15.10 “Pričiupom!”.
15.40 “Elenos paslaptis”.
16.40 “24 valandos”.
17.40 “Būk mano meilė”.
18.45 Žinios.
19.10 “2 minutės šlovės”.
21.15 “Užsienietis”. N-7. 2003 m. Veiksmo trileris. JAV, Lenkija.
23.10 “Amerikietiškas pyragas. Meilės knyga”. N14. 2009 m. Romantinė komedija. JAV.
01.00 “Tamsūs prisiminimai”. N14. 2006 m. Siaubo trileris. JAV.
02.45 Programos pabaiga.

3

6.40 Teleparduotuvė.
6.55 “Hana Montana”.
7.25 “Simpsonai”.
7.55 “Lūpdažių džiunglės”.
8.55 “Meilės sūkuryje”.
10.00 “Svetimi”.
10.30 “Drąsos kaina”.
11.00 “Šok su manimi 2011”.
14.40 “Heraklis”.
15.10 “Simpsonai”.
15.40 “Aurora”.
16.40 “Meilės triumfas”.
17.40 “Ką manai?”.
18.35 “Susitikime virtuvėje”.
18.45 TV3 žinios.
19.10 “100 000 eurų grynais”.
20.10 “Fantastiškas ketvertas”. JAV, Vokietija. 2005. Veiksmo f. N-14
22.15 “Kapų plėšikė Lara Kroft”. JAV. 2001. Veiksmo f. N-14
0.10 “Klastotė”. JAV, Honkongas. 1998. Veiksmo trileris. N-14
1.50 “Ekstremalūs pasimatymai”. Komedija. N-7
3.30 Programos pabaiga.

Baltijos TV

6.29 Programa.
6.30 Televitrina.
7.00 “Smagiausios akimirkos”.
7.30 “Statybų TV”.
8.00 “Lietuvėlė”.
8.30 “Kviečiu vakarienės”.
9.00 “Pirmas pasimatymas”.
10.00 “Be namų negerai: naujas gyvenimas”.
11.00 “Margoša: moterimi negimstama”.
12.00 “Galileo: norintiems žinoti”.
12.30 “Ekstrasensų mūšis”.
13.30 “Muchtaro sugrįžimas”.
14.30 “Pragaro virtuvė”.
15.30 “Be namų negerai: naujas gyvenimas”.
16.30 “Margoša: moterimi negimstama”.
17.30 “Galileo: norintiems žinoti”.
18.00 Žinios.
18.15 “Muchtaro sugrįžimas”.
19.20 “Lietuvėlė”.
20.00 Žinios.
20.20 “Penktadienio fiesta”.
22.00 “Amerikos talentai”.
23.00 “Emanuelė: Seksualiniai vaiduoklių gyvenimai”. Erotika (S). JAV, 2004 m.
00.45-06.00 “Bamba”.

6.00, 9.00, 11.00, 13.00, 16.00, 18.00, 20.30 Mūsų naujienos.
6.10 Mūsų rytas.
9.10 Gyventi sveikai!
10.20 Suprasti. Atleisti.
11.05, 13.05, 16.10, 18.15, 21.00 Sporto naujienos.
11.10 TV serialas. “Užmirštas pasaulis”.
12.00, 21.05 TV serialas “Juodieji vilkai”.
13.10 Noriu žinoti.
13.40 Kontrolinis pirkimas.
14.10 Mados nuosprendis.
15.10 TV serialas “Sutuoktuvių žiedas”.
16.15 Apylinkės detektyvas.
16.55 Susituokime!
18.20 Lauk manęs.
19.00 TV žaidimas “Stebuklų laukas”.
20.00 Laikas.
22.20 Kas? Kur? Kada?
23.35 Mūsų Baltarusija.
0.10 Vaidybinis f. “Privatus detektyvas, arba Operacija “Kooperacija”.
1.50 Naktinės naujienos.

6.00, 7.05, 8.10 Labas rytas, Baltarusija!
7.00, 8.00, 9.00, 12.00, 15.00, 19.00, 0.10 Naujienos.
7.30, 11.50 Verslas.
8.35 Interesų sritis.
9.10, 19.55 TV serialas “Ligovka”.
10.05, 16.55 TV serialas “Margoša”.
11.00 TV serialas “Paskutinis kordonas”.
12.10 Vaidybinis f. “Atskaitos taškas”.
14.00 Videofilmas.
14.15 Redaktorių klubas.
15.15, 19.20 Regiono naujienos.
15.35 Animacinis f.
15.55, 0.35 Mano tiesa.
17.55 TV serialas “Paskutinis kordonas”.
19.30 X zona.
21.00 Panorama.
21.45 Vaidybinis f. “Kinų kvartalas”.
0.25 Sporto naujienos.

6.50 Programa.
6.54 TV parduotuvė.
7.10 “Teletabiai”.
8.10 “Griūk negyvas!”.
8.35 “Padėkime augti”.
9.05 “Namų daktaras”.
9.40 “Super L.T.”.
10.15 “Pora kaip tvora”.
10.50 “Griūk negyvas!”.
11.15 “Kas tu toks?”.
12.05 “Reporteris”.
13.00 TV parduotuvė.
13.30 “Mitų griovėjai”.
14.30 “Skonio reikalas”.
15.25 “Pora kaip tvora”.
16.00 Žinios.
16.05 “Griūk negyvas!”.
17.00 Žinios.
17.05 “Gongo Gangas”.
18.00 Žinios.
18.10 Šeimų dvikova - “Akropolio” turnyras.
19.00 “Ilgai ir laimingai”.
19:55 “Gyvenimo vėjai”.
20.25 Laidelė “Su knyga”.
21.00 “Reporteris”.
21.30 “Agentės”. 2008 m., Prancūzija. Drama (N-14).
23.35 “Elitinis būrys”. Trileris, drama . 2007 m., Brazilija, Nyderlandai, JAV (N-14).
02.25 “Naujienošana”.
02.35 Programos pabaiga.

Šeštadienis, spalio 29 d.

Lietuvos televizija

8.15 “Kelias”.
8.30 “Gimtoji žemė”.
9.00 “Sandokanas, Malaizijos tigras”.
9.25 “Pašėlę Tornberiai”.
9.50 “Kurmis ir ... Kurmis ir erelis”.
10.20 “Kurmis ir ...”.
10.30 “Pulsas”.
11.00 “Ryto suktinis su Zita Kelmickaite”.
12.00 “Durys atsidaro”.
12.30 BBC dokumentika. Premjera. “Žmogaus sąmonės gelmėse. Pažeistos smegenys”. Didžioji Britanija. 2011 m. N-7. 3 d.
13.30 “Frosto prisilietimas”. 7 s.
15.30 Pasaulio panorama.
16.00 Žinios (su vertimu į gestų kalbą).
16.10 Sveikinimų koncertas.
18.40 “Yra šalis ...”.
20.25 Loterija “Perlas”.
20.30 Panorama.
21.00 “Yra šalis ...”.
22.00 “Inteligentai”.
22.30 “Kine kaip kine”.
23.00 Lietuvių kino aukso fondas. “Arkliavagio duktė”. Vaid. f. 1981 m.
0.30 Pabaiga.

06.25 Dienos programa.
06.30 “Didysis filmukų šou”.
06.55 “Kaukė”.
07.20 “Mažieji Tomas ir Džeris III”.
07.45 “Ogis ir tarakonai”.
08.10 “Kas naujo, Skūbi-Dū?”.
08.35 “Zigis ir Ryklys”.
09.00 “Neišgalvoti gyvenimai”.
09.30 “Girių horizontai”.
10.00 “Mažieji genijai”. 1999 m. Komedija. JAV.
11.50 “Nugalėtojas Kalas”. N-7. 1997 m. Nuotykių f. JAV.
13.55 “Liežuvautoja”.
14.55 “Dvigubas gyvenimas”.
15.54 “Kitokie?”.
16.00 “Dvigubas gyvenimas”.
17.00 “Auksinė širdis”. Socialinis realybės šou.
17.45 “Nuo... Iki...”.
18.45 Žinios.
19.00 “Kviečiu šokti 2”.
22.30 “Universalus karys. Sugrįžimas”. N14. 1999 m. Veiksmo f. JAV.
00.10 “Jausmų žodynas”. N14. 2003 m. Romantinė drama. JAV.
02.25 Programos pabaiga.

3

6.45 Teleparduotuvė.
7.00 “Alergija monstrams”.
7.30 “Gormitai”.
8.00 “Hana Montana”.
9.00 “Mados reidas”.
9.30 “Mamyčių klubas”.
10.00 “Beatos virtuvė”.
11.00 “Princesė”. Kanada. 2008. Filmas šeimai.
12.50 “Žvakių liepsnelės Įlankos gatvėje”. Kanada, JAV. 2006.
14.55 “Paskutinis Amerikos plytininkas”. JAV. 2001. Drama.
16.40 “Kastlas”.
17.40 “Didieji pokyčiai”.
18.45 TV3 žinios.
19.00 “Šok su manimi”.
22.30 “Saldus lapkritis”. JAV. 2001. Romantinė drama. N-7
0.50 “Nepadorus pasiūlymas”. JAV. 1993. Drama. N-14
3.10 Programos pabaiga.

Baltijos TV

6.29 Programa.
6.30 Televitrina.
7.00 “Lietuvos žinių tyrimas”.
8.00 “Smagiausios akimirkos”.
8.30 “Amerikos talentai”.
9.30 “Autofanai”.
10.00 “Šeštadienio rytas”.
11.00 “Nerealios namų šeimininkės”.
12.00 “ŽMOGUS PRIEŠ GAMTĄ”. “Siera Nevados kalnai”. Ekstremalūs išbandymai.
13.00 “Galileo: norintiems žinoti”.
13.30 “Šeštasis pojūtis”.
14.30 “Penktadienio fiesta”.
16.00 “Liejyklos gatvė”.
17.00 “Pragaro virtuvė”.
18.00 “Ekstrasensų mūšis”.
19.00 “Auksarankiai”.
19.45 Savaitės kriminalai. (N-7)
20.00 Žinios.
20.20 “Alibi. Raudonoji orchidėja”.
21.20 “Vyresnysis brolis”. Trileris (N-14). JAV, D. Britanija, Japonija, 2000 m.
23.35 “Hanibalas”. Siaubo trileris (S). JAV, 2001 m.
02.10-06.00 “Bamba”.

7.00 Šeštadienio rytas.
8.00, 9.00, 16.00, 20.30 Mūsų naujienos.
9.05 TV serialas “Mano žmona mane pakerėjo”.
9.45 Sveikata.
10.30 Skanėstas.
11.10 Gudruolės ir gudruoliai.
11.55 Animaciniai f.
12.25 Vaidybinis f. “Dvi strėlės. Akmens amžiaus detektyvas”.
14.20 Šlovės minutė.
16.15, 21.00 Sporto naujienos.
16.20 Aleksandras Michailovas.
17.20 Speciali užduotis.
18.40 Vienas prieš visus.
19.25 Apsikeitimas žmonomis.
21.05 “Operos vaiduoklis”.
22.45 Paris Hilton prožektorius.
23.25 Vaidybinis f. “Kamilos medaus mėnuo”.
1.05 Vaidybinis f. “Žmogžudystė Sanšain Menore”.

7.00 Religinė laida.
7.25 Labas rytas, Baltarusija!
9.00, 12.00, 15.00, 19.00 Naujienos.
9.10, 12.10, 14.15, 14.50, 16.55, 17.30, 19.20 TV maratonas “Pastatysime muziejų kartu”.
9.35 Sveikata.
10.05 Kultūringi žmonės.
10.40 TV maratonas.
10.50, 21.40 TV serialas “Piršliai”.
12.20 Vaidybinis f. “Žmogaus dalia”.
14.25, 17.05 Videofilmas.
15.15 Regiono naujienos.
15.35 Aplink planetą.
16.20 Futbolas.
17.40 Videofilmas.
18.00 Jūsų loto.
18.45 Loterija.
19.25 Slavų mugė.
21.00 Panorama.
22.55 Vaidybinis f. “Vežėjas 3”.
00.40 Koncertas.

6.45 Programa.
6.49 TV parduotuvė.
7.05 “Reporteris”.
7.35 “Teletabiai”.
8.30 “Padėkime augti”.
9.00 “Griūk negyvas!”.
10.00 Šeimų dvikova - “Akropolio” turnyras.
10.50 “Ekovizija”.
11.30 “Reporteris”.
12.00 “Skonio reikalas”.
13.00 “Katastrofų tyrimai”. “Irano įkaitų drama”.
14.00 “Didžiausios pasaulio katastrofos”. “Žemės drebėjimai”. (N-7).
14.55 “Super L.T.”.
16.00 Žinios.
16.05 “Nauda ūkiui”.
16.10 “Kas tu toks?”.
17.00 Žinios.
17.15 “VTB Vieningoji lyga”. Kauno “Žalgiris” (Lietuva) - Nižnij Novgorodo “Nižnij Novgorod” (Rusija). Transliacija iš Kauno.
Per pertrauką - Žinios.
19.15 “Merdoko paslaptys”.
21.00 “Reporteris”.
21.30 Šeštadienio detektyvas. “Inspektorius Luisas”.
23.40 “Iškreiptas vaizdas”. 2007 m., JAV. Trileris. (S).
01.50 “Naujienošana”.
01.55 Programos pabaiga.

Sekmadienis, spalio 30 d.

Lietuvos televizija

08.30 “Kaimo akademija”.
09.00 “Kurmis ir ... Sapnas apie Kurmį”.
09.25 “Pašėlę Tornberiai”.
09.50 “Aviukas Šonas”.
10.00 “Gustavo enciklopedija”.
10.30 Lietuvos tūkstantmečio vaikai.
12.00 “Ekologiškiausi pasaulio namai”.
12.30 BBC dokumentika. Premjera. “Planeta Žemė. Dykumos”.
13.30 “Mis Marpl. Žudyti lengva”. Didžioji Britanija. 2008 m. N-7.
15.30 Šventadienio mintys.
16.00 Žinios (su vertimu į gestų kalbą).
16.10 Popietė su Algimantu Čekuoliu.
16.45 “Įžvalgos”.
17.15 “Pradėk nuo savęs”.
17.45 Septynios Kauno dienos.
18.15 “Žingsnis po žingsnio”.
18.30 “Stilius”.
19.30 “Bėdų turgus”.
20.30 Panorama.
20.45 “Savaitė”.
21.15 “Žemės stulpai”. 3 s.
23.20 “Kazanova”. 3 s.
00.20 Pabaiga.

06.20 Dienos programa.
06.25 “Didysis filmukų šou”.
06.50 “Kaukė”.
07.15 “Mažieji Tomas ir Džeris III”.
07.40 “Ogis ir tarakonai”.
08.05 “Kas naujo, Skūbi-Dū?”.
08.30 “Zigis ir Ryklys”.
08.55 “Naujas ūkis”.
09.00 “Sveikatos ABC”.
10.00 “Alvinas ir burundukai sutinka Frankenšteiną”.
11.35 “Titulo paveldėtojai”. 1993 m. Komedija šeimai. Didžioji Britanija.
13.20 “Pričiupom!”.
13.50 “Liežuvautoja”.
14.55 “Dvigubas gyvenimas”.
17.00 “Ne vienas kelyje”.
17.45 “Teleloto”.
18.45 Žinios.
19.00 “Savaitės įvykių TOP 5”.
19.30 “Dainuok, jei gali”.
21.00 “Nuotykiai su Diku ir Džeine”. N-7. 2005 m. Kriminalinė komedija. JAV.
22.45 “Kailis. Įsivaizduojamas Dianos Arbus portretas”. N14. 2006 m. Drama. JAV.
01.20 “Farai”.
01.50 Programos pabaiga.

3

6.45 Teleparduotuvė.
7.00 “Alergija monstrams”.
7.30 “Gormitai”.
8.00 “Hana Montana”.
9.00 “Sveikas žmogus”.
10.00 “Svajonių sodai”.
11.00 “Apsaugoti princesę”. JAV. 2009. Filmas šeimai.
12.50 “Gerosios raganos sodas”. Kanada. 2009. Filmas visai šeimai.
14.40 “Kur pamesi, ten ir rasi”. JAV. 1999. Romantinė komedija.
16.40 “Kastlas”.
17.40 “Susitikime virtuvėje”.
18.45 TV3 žinios.
19.00 Savaitės komentarai.
19.30 “Lietuvos talentai 2011”.
21.00 “007 Kazino Royale”. JAV, D.Britanija, Vokietija. 2006. Veiksmo f. N-14
0.00 “Šilumos smūgis”. JAV. 2008. Veiksmo f. N-14
1.40 “Įvartis 2. Svajonės išsipildymas”. D.Britanija. 2007. Drama. N-7
3.45 Programos pabaiga.

Baltijos TV

6.29 Programa.
6.30 Televitrina.
7.00 “Užkalnio 5”.
8.00 “Smagiausios akimirkos”.
8.30 “Tauro ragas”.
9.00 “Autopilotas”.
9.30 “Statybų TV”.
10.00 “Sekmadienio rytas”.
11.00 “Sveikatos kodas”.
12.00 “PLĖŠRŪNAI. Paslaptingosios gorilos”.
13.05 “Galileo: norintiems žinoti”.
14.00 Sveikinimai.
16.00 “Pirmas pasimatymas”.
17.00 “Pragaro virtuvė”.
18.00 “Ekstrasensų mūšis”.
19.00 “Gyvenimo spalvos”.
20.00 Žinios.
20.20 “Šeštasis pojūtis”.
21.20 “Širdies ilgesys”. Melodrama (N-7). Vokietija, 2009 m.
23.10 “Mergina su perlo auskaru”. Drama (N-7). Jungtinė Karalystė, Liuksemburgas, 2003 m.
01.05-06.00 “Bamba”.

7.00 Sekmadienio rytas.
8.00, 9.00, 16.00 Mūsų naujienos.
9.05 Sekmadienio pamokslas.
9.20 TV serialas “Mano žmona mane pakerėjo”.
9.55 Padriki užrašai.
10.15 Kol visi namie.
11.05 Fazenda.
11.40 Ringas.
12.40 Vaidybinis f. “Aš žingsniuoju per Maskvą”.
14.10 Vaidybinis f. “Berniukai mergaitės”.
16.15 Sporto naujienos.
16.20 Gyvenamoji aplinka.
17.30 Estrados kokteilis.
18.40 “Titanų kova”.
20.00 Kontūrai.
21.05 Planetos alsavimas.
21.40 Linksmųjų ir išradingųjų klubas.
00.0 Vaidybinis f. “Nereikia liūdėti”.

7.35 Koncertas.
9.00, 12.00, 15.00, 19.00 Naujienos.
9.10 Arsenalas.
9.40 Dokumentinis serialas.
9.55 Fortifikacija.
10.40 Videofilmas.
10.50, 21.55 TV serialas “Piršliai”.
12.10 Vaidybinis f. “Baladė apie šaunųjį riterį Aivenhą”.
14.00 Dokumentinis f.
14.35 Žemės klausimas.
15.15 Regiono naujienos.
15.35 Videofilmas.
16.00 Vaidybinis f. “Marlis ir aš”.
18.10 Superloto.
19.15 Vaidybinis f. “Gera moteris”.
21.00 Dėmesio centras.
23.05 Vaidybinis f. “Sugrįžimas”.

6.45 Programa.
6.49 TV parduotuvė.
7.05 “Reporteris”.
7.35 “Teletabiai”.
8.30 “Namų daktaras”.
9.00 “Griūk negyvas!”.
10.00 “Girių takais”.
10.30 “Praktikantai”.
11.00 “Šiandien kimba”.
11.30 “Reporteris”.
12.00 “Mitų griovėjai”.
12.55 “VTB Vieningoji lyga”. Krasnojarsko “Jenisej” (Rusija) - Vilniaus “Lietuvos rytas” (Lietuva). Tiesioginė transliacija.
14.55 “Super L.T.”.
16.00 Žinios.
16.05 “Griūk negyvas”.
17.00 Žinios.
17.05 Lietuvos futbolo A lygos čempionato rungtynės: Vilniaus “Žalgiris” - Panevėžio “Ekranas”. Tiesioginė transliacija.
Per pertrauką - Žinios.
19.00 “Protų mūšis”.
20.00 “Idėjos namams”.
21.00 Žinios.
21.15 “24/7”.
22.15 “Reklamos vilkai”. (N-7).
23.20 “Agentės”. 2008 m., Prancūzija. Drama.
01.45 “Naujienošana”.
01.55 Programos pabaiga.

Pirmadienis, spalio 31 d.

Lietuvos televizija

08.00 “Pašėlę Tornberiai”.
08.50 “Aviukas Šonas”.
09.00 “Kurmis ir... Kurmis - filmų žvaigždė”.
09.30 “Maksas ir jo kompanija”. Anim. f. Šveicarija, Belgija, Prancūzija, Didžioji Britanija. 2007 m.
11.00 “Tarp Rytų ir Vakarų”. Tiesioginė Lietuvos radijo laida.
12.00 “Tvirtovės apgultis”. Dok. f. Kanada, Prancūzija. 2006 m.
13.40 “Mažoji Maskva”. Melodrama. Lenkija. 2008 m. N-7.
16.00 “Garsiausios pasaulio kapinės”. “Per Lašezo kapinės Paryžiuje”. Dok. serialas. Kanada. 1 d.
16.30 “Per Lašezo kapinės Paryžiuje”. 2 d.
17.00 “Senis”.
18.15 “Šiandien”.
18.45 “Forsaitų saga”. 11 s.
19.45 “Vieša paslaptis”.
20.25 Loterija “Perlas”.
20.30 Panorama.
20.50 Dokumentinio kino vakaras. “Jonas Paulius II. Ieškojau jūsų...”. Lenkija. 2011 m.
22.10 Loterija “Perlas”.
22.15 “Jonas Paulius II. Ieškojau jūsų...” tęsinys.
23.00 Portugališkų miesto romansų (fado) koncertas su Joana Amendoira ir Šv. Kristoforo kameriniu orkestru. Dirigentas Donatas Katkus.
00.40 Pabaiga.

06.15 Dienos programa.
06.20 “Šauniojo penketuko nuotykiai”.
06.50 “Linksmieji Tomas ir Džeris”.
07.20 “Pričiupom!”.
07.50 “Barbės Kalėdų giesmė”. Anim. f.
09.20 “Kosminis krepšinis”. 1990 m. Komedija. JAV.
11.00 “Vabalų sultys”. N-7. 1988 m. Komedija. JAV.
12.50 “K-911”. 1999 m. Nuotykių komedija. JAV.
14.40 “Bilietas į Paryžių”. 1999 m. Nuotykių komedija. JAV.
16.30 “Muzika ir žodžiai”. N-7. 2007 m. Romantinė komedija. JAV.
18.45 Žinios.
19.00 “Svečiai palėpėje”. 2009 m. Nuotykių komedija. JAV, Kanada.
20.45 “Zoro kaukė”. N-7. 1998 m. Veiksmo f. JAV.
23.35 “Amaya”. N-7. 2010 m. Drama. Lietuva.
01.40 “Įstatymas ir tvarka. Nusikaltimo motyvai”.
02.40 Programos pabaiga.

3

6.30 Teleparduotuvė.
6.45 “Be žodžių”.
7.15 “Srovės nublokšti”. Didžioji Britanija, JAV. 2006. Animacinė nuotykių komedija.
8.50 “Skūbis Dū ir raganos šmėkla”. Anim. f.
10.15 “Artūras ir minimumai”. Prancūzija. 2006. Nuotykių f. visai šeimai.
12.20 “Oskaras”. JAV. 1991. Komedija.
14.35 “Užsispyrusi blondinė”. JAV. 2001. Komedija. N-7
16.25 “101 dalmatinas”. JAV. 1996. Komedija.
18.35 “Susitikime virtuvėje”.
18.45 TV3 žinios.
19.00 “Operacija Y ir kiti Šuriko nuotykiai”. Rusija. 1965. Komedija.
21.00 “Diena, kai sustojo Žemė”. JAV, Kanada. 2008. Fantastinis trileris. N-7
23.05 “Penktadienis, 13-oji”. JAV. 2009. Siaubo f. S
1.10 “Nauja kalėdinė pasaka”. JAV. 1988. Komedija. N-7
3.00 Programos pabaiga.

Baltijos TV

6.29 Programa.
6.30 Televitrina.
7.00 “Galileo: norintiems žinoti”.
7.30 “Be namų negerai: naujas gyvenimas”.
8.00 “Lietuvėlė”.
8.30 “Kviečiu vakarienės”.
9.00 “Gyvenimo spalvos”.
10.00 “Šeštadienio rytas”.
11.00 “Povestuvinė kelionė į Arizoną”. Melodrama (N-7). Vokietija, 2008 m.
13.00 “Galileo: norintiems žinoti”.
13.30 “Alibi. Raudonoji orchidėja”.
14.30 “Pragaro virtuvė”.
15.30 “Amerikos talentai IV”.
16.30 “Muchtaro sugrįžimas”.
17.30 “Be namų negerai: naujas gyvenimas”.
18.00 Žinios.
18.15 “Margoša: moterimi negimstama”.
19.20 “Lietuvėlė”.
20.00 Žinios.
20.20 “Kviečiu vakarienės”.
21.00 “Lietuvos žinių tyrimas”.
22.00 “Liejyklos gatvė”.
00.00 “Kraujo burtininkas”. Siaubo (S). JAV, 2007 m.
02.00-06.00 “Bamba”.

5.00, 8.00, 10.00, 12.00, 15.00, 17.00, 19.30 Mūsų naujienos.
5.10 Mūsų rytas.
8.10 Kontūrai.
9.15 Suprasti. Atleisti.
10.05, 12.05, 15.10, 17.15, 20.00 Sporto naujienos.
10.10 TV serialas “Užmirštas pasaulis”.
11.00 TV serialas “Juodieji vilkai”.
12.10 TV žurnalas “Sąjunga”.
12.40 Kontrolinis pirkimas.
13.10 Mados nuosprendis.
14.10 TV serialas “Sutuoktuvių žiedas”.
15.15 Apylinkės detektyvas.
15.55 Aleksandras Zacepinas.
17.20 Atgalinė atskaita.
17.55 Lauk manęs.
19.00 Laikas.
20.05 Atviras formatas.
21.10 TV serialas “Gastronomo byla”.
22.10 Pasirink likimą.
23.20 TV serialas “Pėdsakas”.
0.40 Naktinės naujienos.

5.00, 6.05, 6.35, 7.10 Labas rytas, Baltarusija!
6.00, 7.00, 9.00, 11.00, 14.00, 18.00, 22.35 Naujienos.
6.30, 7.25 Verslas.
7.30 Kultūringi žmonės.
8.10, 18.55 TV serialas “Ligovka”.
9.05, 16.00 TV serialas “Margoša”.
10.00, 16.50 TV serialas “Paskutinis kordonas”.
11.10 Vaidybinis f. “Marlis ir aš”.
13.15 Sveikata.
13.45 Dokumentinis f.
14.10, 18.20 Regiono naujienos.
14.30 Vaidybinis f. “Gera moteris”.
17.45 X zona.
18.30 Arena.
20.00 Panorama.
20.45 Komandiruotė.
21.00 Vaidybinis f. “Didesnis už Beną”.
22.45 Sporto naujienos.
23.00 Dokumentinis serialas.

7.25 Programa.
7.29 TV parduotuvė.
7.45 “Drąsi naujokė”. Muzikinė drama. 2004 m., JAV.
9.35 “Padangių vaikėzai”. Nuotykių. 2008 m., JAV (N-7).
11.40 “Prilaikyk liežuvį”. Kriminalinė komedija2005 m., Jungtinė Karalystė (N-7).
13.50 “Emos arkliukas”. Komedija. 2007 m. Vokietija.
16.00 Žinios.
16.05 “Šeimų dvikova - “Akropolio” turnyras”.
17.00 Žinios.
17.05 “Gongo Gangas”.
18.00 Žinios.
18.10 “Super L.T.”.
18.55 “Negaliu tylėti”.
20.00 “20 minučių”.
20.25 “Griūk negyvas!”.
21.00 “Reporteris”.
21.25 “Hercogienė”. Drama. 2008 m., Jungtinė Karalystė, Italija, Prancūzija, JAV.
23.45 “Nesupratinga apsauga”. Komedija. 2008 m., JAV (N-7).
01.40 Programos pabaiga.

Videolaidas žiūrėkite internete www.druskonis.lt

Senosiose kapinėse naikinama istorija?

Arūnas ZURLYS

Druskininkų senbuviai, kurių artimieji palaidoti senosiose kapinėse prie Druskonio ežero, viešumon kelią klausimus: kas leidžia ankštose senosiose kapinėse naujus laidojimus asmenų, kurių artimieji čia niekad nebuvo atgulę amžinojo poilsio? kodėl niekas nekontroliuoja vandalizmo atvejų, kai nauji šeimyniniai laidojimai plečiami ankstesnių kapaviečių vietose, naikinant senesnius kapus, nukapojant kryžius, nudaigojant antkapinius paminklus?

T.Igumnova tvarko ne tik savo artimųjų kapus

Šio antkapinio paminklo kryžius buvo nukapotas

M.Votinova prie artimųjų kapo, kuris buvo nuniokotas

M.Suraučius prie atkasto ir numesto giminių antkapio

Stačiatikių koplyčioje glaudžiasi benamiai gyvūnai

Rado nuniokotą kapą

Daugmaž prieš savaitę atėjusi prie pusbrolio Zbignevo Butoko, mirusio prieš trejus metus, ir jo mažametės dukters Marijos kapo druskininkietė Marija Votinova nustėro atsidūrusi prie neatpažįstamai ištryptos kapavietės, nuo kurios buvo nurautos ir aplink išdrabstytos jos pačios pasodintos gėlės. Išsikvietusi policiją ji netgi įvardijo tokiu vandalizmu įtariamus asmenis, nes incidentai su jais dėl noro plėsti kaimynystėje esančią giminės kapavietę - jau ne pirmiena. Prižiūrinti netoliese esančius savo artimųjų kapus Teresa Igumnova buvo liudininkė, kai tie patys įtariamieji bandė suskaldyti seną antkapinį paminklą, kuris trukdė jiems plėsti kapavietę. Bandydama vandalus sudrausminti, ponia Teresa sulaukė tokios žodžių krušos, jog laikraštyje skelbti nepadoru.

M.Votinovą iškviesta policija klausinėjo, kokia žala padaryta ištrypus iki plynumos pusbrolio ir jo dukters bendrą kapą, išrovus ir išdrabsčius pasodintas gėles? "Patirtos moralinės žalos jokiais pinigais neįvertinsi", - sako ponia Marija, nesuvokianti, kaip galima šitaip nežmoniškai ir nekrikščioniškai elgtis. Nors panašūs atvejai senosiose kapinėse jau tampa įprastu reiškiniu. Nuvedusi prie savo krikšto motinos Zofijos Huszczo kapo, akivaizdžiai parodė, kaip šalia esančios naujos kapavietės akmeninis įrėminimas atsidūręs ant jos artimosios, mirusios 1946 m., kapo. "Specialiai kryžiaus nepaslinkau, kad būtų matoma savivalė", - priduria ponia Marija.

Įsibrovėliai užkasė antkapį

"Tokie nauji palaidojimai senosiose kapinėse jau tampa tendencija", - antrina Druskininkų senbuvėms Marijai ir Teresai žinomas muzikantas Mikas Suraučius, prieš keletą metų savo senelės dukterų kapaviečių vietoje išvydęs naują antkapinį paminklą kitiems asmenims. Kai dėl to sukėlė skandalą ir bylą pradėjo, savivaliautojai užkastą ir tokiu būdu paslėptą vieną senelės dukters antkapinę plokštę atkasė ir horizontaliai paliko, nors ankstesnis kapas buvo kitaip, t.y. įstrižai, supiltas. Atstatyti pirminį variantą pritrūko geros valios, nes kapavietės vietoje jau buvo įsibrovėlių tvora sukalta. Dėl to, kad ten nebeliko laisvo ploto, 2008 m. Druskininkuose žuvusią pono Miko giminaitę Nataliją Czurlanis teko ne prie jos artimųjų šioje vietoje laidoti, o tolėliau – prie dieduko brolio giminės. Savo artimųjų, protėvių, artimesnių ir tolimesnių giminių kapų beveik visą kvartalą M.Suraučius kruopščiai tvarko, kaip ir T.Igumnova bei M.Voitova, prižiūrintys ir apleistas mūsų miestelio senųjų gyventojų kapavietes, nes nuo vaikystės juos prisimena. Ponia Teresa nuo dingusių ankstesnių kapų, kurių vietoje nežinia kokiu būdu atsiranda nauji palaidojimai, surenka kryžius ir juos netoliese susmaigsto.

Šunys sugriuvusioje koplyčioje

"Kodėl senosiose kapinėse leidžiama laidoti asmenis, kurie su senaisiais Druskininkais nieko bendro neturi, kai senbuvių palikuonims atgulti amžino poilsio šalia savo artimųjų jau beveik nebeliko vietos?"- stebisi pašnekovai. Sustojome prie visų jų trijų buvusios mokytojos Zofijos Kuprijanovič kapo, kurio joks paminklas nežymi, nors ši moteris kilniai paliko miestui didelį nuosavos žemės plotą netoli nuo Druskonio ežero, kur dabar prašmatnūs namai sudygę. "Gal nors paminklą galėtų pastatyti "paveldėtojai"? - kelia klausimą T.Igumnova, tvarkanti savo mokytojos, neturinčios artimųjų, kapavietę. Vieniša Z.Kuprijanovič, gavusi 1 kambario butą už padovanotą miestui nuosavybę, netgi mirė ne savo namuose, o bažnyčioje, šv.Mišių metu. "Reikėtų neatidėliotinai atstatyti sugriuvusią medinę koplyčią senųjų kapinių stačiatikių dalyje, - priduria M.Votinova. – Druskininkuose statom naujus prašmatnius objektus ir fontanus, o šioje, kažkada buvusioje labai gražioje koplyčioje, benamiai šunys ir katės gyvena". Tuo tarpu T. Igumnova, katalikų koplyčios globėja, svetingai atrakino kitoje senųjų kapinių dalyje esančią šventovę, kur ir senovinis interjeras, ir vargonėliai, ir autentiškas kryžius, nešamas per Vėlines nuo bažnyčios iki kapinių koplyčios, išlikę.

Ieško protėvių pėdsakų

"Tai ne tik pagarbos mirusiems stoka, bet ir Druskininkų istorijos naikinimas, " - priduria nuo mažumės su mūsų miesteliu susiję asmenys. Kurorto senbuviai Marija, Teresa ir Mikas sutaria, jog istorinėse kapinėse turėtų būti neleistini nauji palaidojimai ankstesniųjų vietoje, o senieji kryžiai ar antkapių paminklai, memorialiniai užrašai privalo būti saugojami valstybės. Į juos kreipiasi asmenys iš užsienio, bandantys surasti Druskininkuose savo protėvių pėdsakus. Apie tokius senųjų druskininkiečių palikuonių iš užsienio norus rašėm ir "Druskonyje". Neseniai mūsų laikraštyje publikuotas straipsnis apie garsiojo Druskininkų fotografo L.Baranowskio kapo paieškas senosiose kapinėse. T.Igumnova prisimena, jog prie menamo šio garsaus mūsų miesto metraštininko kapo kažkada lentelė su pavarde kabėjo, tačiau dingo, kaip ir daugelis nuo kitų kapų.

"Ar įmanoma atrasti Druskininkuose protėvių pėdsakus, kai senosios kapavietės naikinamos? " – sako Marija, Teresa ir Mikas.

Druskininkiečiai pirmieji sužinojo apie Bronislovo Lubio mirtį

Druskininkuose praėjusį sekmadienį, spalio 23-ąją, sustojus širdžiai, mirė vienas garsiausių ir įtakingiausių šalies verslininkų, buvęs šalies premjeras ir Lietuvos pramonininkų konfederacijos vadovas, 73 metų Bronislovas Lubys. Druskininkai jo gyvenime užėmė išskirtinę vietą. Už didžiules investicijas, paramą kurortui B.Lubiui buvo suteiktas Druskininkų garbės piliečio vardas.

Violeta KLIMAITĖ

Pernai duodamas interviu "Druskoniui", Bronislovas Lubys džiaugėsi kurorto plėtra ir perspektyvomis

B.Lubys "GRAND SPA Lietuva" atidarymo iškilmėse su kurorto meru R.Malinausku ir vicemere K.Miškiniene

Didžiulę verslo imperiją Lietuvoje sukūręs B.Lubys daug investavo ir į Druskininkus. Jo valdytam koncernui „Achemos grupė" priklauso sveikatingumo kompleksas „Grand SPA Lietuva". Mūsų kurortas buvo mėgstama B.Lubio poilsio vieta. Vietiniai gyventojai, ne vienerius metus matydami po Druskininkus vaikštinėjantį ar dviračio pedalus minantį turtingiausią Lietuvos žmogų, stebėdavosi jo paprastumu: dažnas druskininkietis netikėdavo savo akimis, jog tai – pats Bronislovas Lubys. Neiššaukiančius, kuklius sportinio stiliaus drabužius kurorte mėgęs vilkėti vyras po miestą vaikščiodavo be jokios apsaugos, nemėgo demonstruoti turtų ar savo padėties.

Spalio 17-ąją į Druskininkus atvažiavęs B.Lubys koncernui „Achemos grupė" priklausančiame sveikatingumo komplekse „Grand SPA Lietuva" ketino pailsėti dvi savaites. „Daug vaikščiosiu ir važinėsiu dviračiu", – išvykdamas į Druskininkus bendradarbiams ištarė koncerno „Achemos grupė" vadovas. Tačiau kurorto ramybe verslininkas mėgavosi tik vieną savaitę. Sekmadienį, spalio 23-osios pavakary, B.Lubys, kaip ir buvo suplanavęs, išsiruošė pasivažinėti dviračiu. Verslininkas pasirinko jam įprastą kelionės maršrutą – pro Druskonio ežerą Vijūnėlės tvenkinio link. B.Lubys mėgo minti aplink šiuos vandens telkinius nutiestais dviračių takais, taip pat asfaltuotą kelią Švendubrės link.

Ant dviračių tako netoli Vijūnėlės tvenkinio sukniubusį B.Lubį rado du druskininkiečiai – vienos kurorto mokyklos moksleivė su draugu, sekmadienio pavakare išėję pasivaikščioti po neseniai įrengtą parką. Pamatę šalia tako, ant žolės tvarkingai paguldytą dviratį, o šalia jo gulintį žmogų be gyvybės ženklų, jaunuoliai puolė skambinti greitosios pagalbos telefonu. Laikrodžiai rodė šiek tiek po 16 valandos. Netrukus privažiavo greitosios pagalbos medikų brigada. Deja, B.Lubį jie rado jau mirusį. Greitosios pagalbos medikai iškvietė policijos ekipažą.

Liudininkų teigimu, verslininkas su savimi turėjo vaistų – nitroglicerino, būtino ištikus širdies priepuoliui, tačiau jų paimti žmogus greičiausiai nebespėjo. Galbūt žmogui pasidarė bloga, įveikus dviračiu kalnelį.

Daugelį druskininkiečių nustebino faktas, kad B.Lubys tą dieną dviračiu važinėjo vienas. Iki šiol vietiniai žmonės verslininką dažniausiai matydavo Druskininkuose vaikštinėjantį ar minantį dviratį kartu su savo asmeniniu gydytoju. Likimas, kitaip nepavadinsi: paaiškėjo, jog B.Lubio gydytojas turėjo skubių asmeninių reikalų Vilniuje ir, suderinęs su verslininku, išvažiavo namo šeštadienį. O sekmadienį įvyko skaudi nelaimė.

Pirmasis apie B.Lubio mirtį tądien sužinojo kurorto meras Ričardas Malinauskas. Sekmadienį 16 val. 19 min. jis sulaukė skambučio. „Nustebau, mobiliajame telefone pamatęs B.Lubio numerį. Jis man paprastai skambindavo darbo dienomis, o tada buvo sekmadienio pavakarys. Bet pagalvojau, maža kas žmogui galėjo atsitikti ar kilti kokia mintis, - „Druskoniui" pasakojo R.Malinauskas. - Todėl, kaip esu įpratęs, atsiliepiau: „Sveiki, Ekscelencija". Tačiau išgirdau svetimą jauno vyro balsą". „Su manimi kalbėjo ne B.Lubys, o policijos pareigūnas, radęs verslininko telefone mano numerį. Jis paklausė, kam priklauso telefono, kuriuo jis dabar skambina, numeris. Pareigūnas, apieškojęs žmogaus drabužius, nerado jokių asmens dokumentų, tik mobilųjį telefoną. Nepažinęs B.Lubio ir jo telefone tarp kitų adresatų radęs mano pavardę, man ir paskambino, norėdamas išsiaiškinti žmogaus tapatybę", - prisiminė R.Malinauskas, pirmasis sužinojęs apie Pramonininkų konfederacijos prezidento, Kovo 11-osios Nepriklausomybės Akto signataro B.Lubio mirtį.

Jaunuoliai, dviračių take radę gulintį žmogų be gyvybės ženklų, pirmiausiai pranešė greitosios pagalbos medikams. „Nuvykę į vietą, radome mirusį žmogų. Jo tuomet neatpažinome. Iš sportinės aprangos sprendėme, kad tai galėtų būti Druskininkuose poilsiavęs žmogus. Iškvietėme policijos pareigūnus, kurie, apžiūrėję kūną, terado tik mobilųjį telefoną, - „Druskoniui" sakė prie Vijūnėlės tvenkinio tądien atskubėjusi greitosios pagalbos gydytoja Danutė Puplesienė. – Mūsų brigada netrukus gavo informaciją apie kitą skubų iškvietimą, todėl išskubėjome pagal šį pranešimą. Kad tai buvo B.Lubys, sužinojome tik grįžę į greitosios pagalbos centrą po antrojo iškvietimo. Paskambinus į policijos komisariatą užsirašyti budėjusio policininko pavardę, paklausėm, ar nustatyta, kas tas žmogus. Jie jau turėjo visą informaciją, jog tai – B.Lubys".

Į nelaimės vietą skubiai atvyko ir Druskininkų policijos komisariato viršininkas Alvydas Jurgelevičius. „Nelaimė įvyko šalia Vijūnėlės tvenkinio, pervažiavus tiltuką per upelį ir dviračių taku Švendubrės link pavažiavus 80 metrų. Įvykio vieta buvo apjuosta specialia juosta, kad policijos darbas vyktų netrukdomai", - „Druskoniui" sakė vietos policijos vadovas A.Jurgelevičius.

Policijos pareigūnai iškart informavo laidojimo namų „Okona" direktorių Vidą Janušonį, kurio bendrovė atsakinga už viešose mūsų savivaldybės vietose rastų mirusių žmonių išgabenimą. „Mes operatyviai atlikome šį darbą. B.Lubio kūnas buvo nuvežtas į ligoninės morgą. Netrukus sulaukėme skambučio su perduotu verslininko artimųjų prašymu kūną kuo greičiau atgabenti į Vilnių. Suprasdami situacijos svarbą ir jausdami pareigą padėti, šį prašymą įvykdėm", - teigė V.Janušonis. Kaip žinia, Vilniuje geriausi šalies med.ekspertai atliko tyrimą, ar vienas turtingiausių Lietuvos žmonių nebuvo nužudytas, tačiau paaiškėjo, kad jokio kriminalo nėra – B.Lubys mirė sustojus širdžiai.

Žinia apie netikėtą verslininko mirtį pasklido po Lietuvą žaibo greitumu. „Jis norėjo atitrūkti nuo sekinamo darbų srauto, todėl išvažiavo atostogų į Druskininkus. Sakė, noriu pailsėti, pagalvoti", – taip prieš kelionę į Druskininkus B.Lubys sakė savo artimiausiems draugams. Dar praėjusios savaitės vidury B.Lubys buvo geros nuotaikos, džiaugėsi poilsiu, kaip visada buvo optimistiškai nusiteikęs, nesiskundė sveikata.

Ketvirtadienį, spalio 20-ąją, B.Lubys buvo užsukęs pas kurorto merą R.Malinauską. Jis mero kabinete užtruko apie 40 minučių. Verslininkas pažadėjo remti lapkritį vyksiančias Alytaus regiono moksleivių krepšinio varžybas, pasidalijo savo verslo idėjomis. Viena jų – poilsio komplekso „Grand SPA Lietuva" rekonstrukcija. Jis taip pat kalbėjo apie būtinybę paspartinti bevizio režimo įvedimą Lietuvos ir Baltarusijos pasienyje. „Jis atėjo pas mane su keliais klausimais. Vienas iš jų buvo dėl remontuojamo poilsio komplekso „Grand SPA Lietuva" pastato ant kalnelio prie laiptų Ratnyčėlės link. Dėl jo vyko svarstymai, kokia koncepcija čia tiktų geriausiai – gydyklos, grožio klinikos ir pan. Kitas klausimas buvo dėl šalia pastato augančių kai kurių medžių pašalinimo, naujų atsodinimo, – prisimitė R.Malinauskas. - B.Lubys tikrai atrodė žvalus, sveikas, kupinas idėjų". Susitikimo metu B.Lubys pasidžiaugė kurorte įrengtais puikiais dviračių takais. Verslininkas sakė pastaruoju metu kasdien jais važinėjantis – minantis pedalus prie Druskonio ežero, tvenkinio, miškų. R.Malinauskas patarė jam būtinai apsilankyti kurorte ir pavasarį, kai tarp Druskonio ežero ir Vijūnėlio tvenkinio pražys 130 tūkstančių narcizų žiedų.

Druskininkų garbės piliečio vardą suteikti verslininkui Bronislovui Lubiui kurorto valdžia apsisprendė dar 2009 m. Šį garbingą titulą koncerno "Achemos grupė" prezidentui buvo nutarta suteikti už nuopelnus puoselėjant Druskininkų kurortą, aktyvų dalyvavimą miesto kultūriniame gyvenime bei kultūros propagavimą. B.Lubys nuolat rėmė įvairius Druskininkų projektus, prisidėjo prie miesto infrastruktūros atnaujinimo. Druskininkų miesto muziejus koncerno "Achema" prezidento paramos dėka įsigijo atvirukų su senojo kurorto vaizdais rinkinį. B.Lubys skyrė paramą meninei skulptūrinei kompozicijai pagal M.K.Čiurlionio paveikslo "Šaulys" motyvus. Praėjusių metų pradžioje buvo oficialiai atidarytas už 150 mln. litų rekonstruotas koncernui „Achemos grupė" priklausantis sveikatingumo ir laisvalaikio kompleksas „Grand SPA Lietuva". Kurorto meras R.Malinauskas, padėkojęs už norą ir pasiryžimą investuoti į SPA centrą Druskininkuose ir žodžio „Lietuva" išsaugojimą atnaujinto komplekso pavadinime, tuomet B.Lubį apdovanojo Druskininkų garbės piliečio regalijomis.

„Tai buvo didis žmogus, bet kuria tema turėjęs profesionalią nuomonę ir išskirtinę įžvalgą. B.Lubys buvo tikras valstybininkas, asmenybė, pasižymėjusi itin aukšta morale", - „Druskoniui" sakė meras R.Malinauskas.

Videolaidas žiūrėkite internete www.druskonis.lt

Antradienis, lapkričio 1 d.

Lietuvos televizija

08.00 “Pašėlę Tornberiai”.
08.50 “Aviukas Šonas”.
09.00 “Kurmis ir ...”.
09.10 “Visa tiesa apie fėjas”. Fantastinė drama. JAV, Didžioji Britanija. 1997 m.
11.00 “Ant svarstyklių”. Tiesioginė Lietuvos radijo laida.
12.00 Koncertas “Amžinybės akimirkos”.
13.00 “Prie rugių ir prie ugnies”. Dok. f. apie Justiną Marcinkevičių. 2010 m.
14.15 “Laimingi buvę jo akivaizdoje”. Dok. f. 2007 m.
15.00 Visų šventųjų diena. Šv. Mišių tiesioginė transliacija iš Vilniaus Antakalnio kapinių.
16.00 Garsiausios pasaulio kapinės. “Aleksandro Neviškio laura Sankt Peterburge”. Dok. serialas. Kanada. 3 d.
16.30 Garsiausios pasaulio kapinės. “Vienos centrinės kapinės”. Dok. serialas. Kanada. 4 d.
17.00 “Senis”.
18.15 “Šiandien”.
18.25 “Forsaitų saga”. 12 s.
19.25 “Forsaitų saga”. 13 s.
20.25 Loterija “Perlas”.
20.30 Panorama.
20.50 “Atsisveikinimas”. Vaid. f. 2010 m. N-7.
22.10 Loterija “Perlas”.
22.40 Jurgos Šeduikytės akustinis koncertas.
00.25 Pabaiga.

06.15 Dienos programa.
06.20 “Linksmieji Tomas ir Džeris”.
06.45 “Svečiai palėpėje”. 2009 m. Nuotykių komedija. JAV, Kanada.
08.30 “Mirusi nuotaka”. 2005 m. Anim. f. Didžioji Britanija, JAV.
10.05 “Čarlis ir šokolado fabrikas”. 2005 m. Nuotykių f. šeimai. Didžioji Britanija, JAV.
12.25 “K-9. Privatus detektyvas”. N-7. 2002 m. Veiksmo komedija. JAV.
14.20 “Geras vyrukas”. N-7. 1997 m. Veiksmo komedija. Honkongas, Australija, JAV.
16.05 “Noting Hilas”. N-7. 1999 m. Romantinė komedija. JAV, Didžioji Britanija.
18.45 Žinios.
19.00 “KK2”.
20.00 “Ir štai atėjo Poli”. N-7. 2004 m. Romantinė komedija. JAV.
21.50 “Baubai”. N14. 1996 m. Veiksmo komedija. JAV, Naujoji Zelandija.
00.05 “Ties riba”.
01.05 “Įstatymas ir tvarka. Nusikaltimo motyvai”.
02.05 Programos pabaiga.

3

6.50 Teleparduotuvė.
7.05 “Sidabro varpeliai”. JAV. 2005. F. šeimai.
9.00 “Skūbis Dū. Legenda apie vampyrą”. Anim. f.
10.30 “Katinas su skrybėle”. JAV. 2003. Nuotykių f.
12.05 “Ir geri zombiai kartais pyksta”. Australija, JAV. 2001. Fantastinė komedija. N-7
14.00 “Ilgai ir laimingai. Pelenės istorija”. JAV. 1998. Romantinė komedija.
16.30 “102 dalmatinai”. JAV. 2000. Nuotykių komedija.
18.35 “Susitikime virtuvėje”.
18.45 TV3 žinios.
19.00 “Namas, kuriame vaidenasi”. JAV. 2003. Fantastinė komedija. N-7
20.45 “Keistas penktadienis”. JAV. 2003. Komedija.
22.40 “Paskutinės atostogos”. JAV. 2006. Nuotykių komedija.
0.50 “Anarchijos vaikai”.
1.45 “Įstatymas ir tvarka. Operatyvinių tyrimų skyrius”.
2.45 Programos pabaiga.

Baltijos TV

6.29 Programa.
6.30 Televitrina.
7.00 “Galileo: norintiems žinoti”.
7.30 “Be namų negerai: naujas gyvenimas”.
8.00 “Lietuvėlė”.
8.30 “Kviečiu vakarienės”.
9.00 “Lietuvos žinių tyrimas”.
10.00 “Sekmadienio rytas”.
11.00 “Povestuvinė kelionė į Havajus”. Melodrama (N-7). Vokietija, 2008 m.
13.00 “Galileo: norintiems žinoti”.
13.30 “ŽMOGUS PRIEŠ GAMTĄ”. “Siera Nevados kalnai”.
14.30 “Pragaro virtuvė”.
15.30 “Amerikos talentai IV”.
16.30 “Muchtaro sugrįžimas”.
17.30 “Be namų negerai: naujas gyvenimas”.
18.00 Žinios.
18.15 “Margoša: moterimi negimstama”.
19.20 “Lietuvėlė”.
20.00 Žinios.
20.20 “Kviečiu vakarienės”.
20.00 Žinios.
20.20 “Kviečiu vakarienės”.
21.00 “Užkalnio 5”.
22.00 “Sausas įstatymas: mafijos gimimas”.
23.05 “Spartakas. Kraujas ir smėlis”.
00.15 “Lietuvėlė”.
00.50 “Galileo: norintiems žinoti”.
01.25-06.00 “Bamba”.

5.00, 8.00, 10.00, 12.00, 15.00, 17.00, 19.30 Mūsų naujienos.
5.10 Mūsų rytas.
8.10 Gyventi sveikai.
9.20 Suprasti. Atleisti.
10.05, 12.05, 15.10, 17.15, 20.00 Sporto naujienos.
10.10 TV serialas “Užmirštas pasaulis”.
11.00, 20.05 TV serialas “Juodieji vilkai”.
12.10 Noriu žinoti.
12.40 Kontrolinis pirkimas.
13.10 Mados nuosprendis.
14.10 TV serialas “Sutuoktuvių žiedas”.
15.15 Apylinkės detektyvas.
15.55 Susituokime.
17.20 TV serialas “Laimingi kartu”.
17.55 Tegul kalba.
19.00 Laikas.
21.20 TV serialas “Gastronomo byla”.
22.20 Anatolijus Papanovas.
23.20 TV serialas “Pėdsakas”.
0.40 Naktinės naujienos.

5.00, 6.05, 6.35, 7.10 Labas rytas, Baltarusija!
6.00, 7.00, 9.00, 11.00, 14.00, 18.00 Naujienos.
6.30, 7.30 Verslas.
7.35 Arena.
8.10 TV serialas “Ligovka”.
9.05, 15.20 TV serialas “Margoša”.
10.00, 16.20 TV serialas “Paskutinis kordonas”.
11.10 Vaidybinis f. “Broliai rusai”.
12.45 Dokumentinis serialas.
13.45 Komandiruotė.
14.15, 18.20 Regiono naujienos.
14.35 Animacinis f.
14.55 Dokumentinis f.
17.20 Interesų sritis.
17.45 X zona.
18.30 Aktualus interviu.
18.45 Futbolas.
21.00 Panorama.
21.45 Vaidybinis f. “Prisimink mane”.
23.50 Sporto naujienos.
0.05 Futbolas.

7.25 Programa.
7.29 TV parduotuvė.
7.45 Teletabiai.
8.10 “Griūk negyvas!”.
09.10 “Mis Poter”. Drama. 2006 m., Jungtinė Karalystė, JAV.
11.05 “Zebriukas Dryžius”. Filmas šeimai. 2005 m., JAV.
13.15 “Oliveris Tvistas”. Drama. 2005 m., Jungtinė Karalystė, Čekija, Prancūzija.
16.00 Žinios.
16.05 “Ilgai ir laimingai”.
17.00 Žinios.
17.05 “Idėjos namams”.
18.00 Žinios.
18.10 “Super L.T.”.
18.55 “Negaliu tylėti”.
20.00 “20 minučių”.
20.25 “Griūk negyvas!”.
21.00 “Reporteris”.
21.25 “Keleiviai”. Mistinė drama. 2008 m., JAV, Kanada (N-14).
23.35 “Santuoka”. Drama. 2007 m., JAV, Kanada (N-7).
01.20 Programos pabaiga.

Trečiadienis, lapkričio 2 d.

Lietuvos televizija

06.00 “Labas rytas”.
09.00 “Makleodo dukterys”.
10.00 “Bėdų turgus”.
11.00 “Toks gyvenimas su Zita Kelmickaite”.
12.00 “Kultūrų kryžkelė”.
12.15 Dokumentinio kino vakaras. “Jonas Paulius II. Ieškojau jūsų...”. (k.).
14.15 “Vieša paslaptis”.
15.00 Žinios.
15.10 “Volkeris, Teksaso reindžeris”.
16.05 “Makleodo dukterys”.
17.00 “Senis”.
18.15 “Šiandien”.
18.45 “Europos vidury”.
19.45 “Krašto spalvos”.
20.25 Loterija “Perlas”.
20.30 Panorama.
21.15 “Lietuva gali”.
21.20 “Teisė žinoti”.
22.10 Loterija “Perlas”.
22.15 “Lyderiai”.
23.15 Vakaro žinios.
23.30 “Forsaitų saga”.
00.35 Pabaiga.

06.15 Dienos programa.
06.20 “Šauniojo penketuko nuotykiai”.
06.50 “Mažieji Tomas ir Džeris III”.
07.20 “Kaukė”.
07.50 “Bilietas į Paryžių”. 1999 m. Nuotykių komedija. JAV.
09.45 “K-9. Privatus detektyvas”. 2002 m. Veiksmo komedija. JAV.
11.45 “Ir štai atėjo Poli”. N-7. 2004 m. Romantinė komedija. JAV.
13.40 “Linksmieji Tomas ir Džeris”.
14.10 “Drakonų kova Z”.
15.10 “Pričiupom!”.
15.40 “Elenos paslaptis”.
16.40 “24 valandos”.
17.40 “Būk mano meilė”.
18.45 Žinios.
19.10 “FTB”.
20.00 “Saldi nuodėmė”.
20.30 “Farai”.
21.00 “KK2”.
21.30 “Dviračio šou”.
22.00 Žinios.
22.30 “V - tai Vendeta”. N14. 2006 m. Veiksmo trileris. Didžioji Britanija, JAV, Vokietija.
01.15 “Daktaras Ozas. Naktinė versija”.
02.15 Programos pabaiga.

3

6.10 Teleparduotuvė.
6.15 “Katinas su skrybėle”. JAV. 2003. Nuotykių f.
7.55 “Lūpdažių džiunglės”. JAV. 2008. Komedija.
8.55 “Meilės sūkuryje”.
10.00 “Svetimi”.
10.30 “Drąsos kaina”.
11.00 “100 000 eurų grynais”.
12.00 “Žvaigždė policininkas”.
12.35 “Dar pažiūrėsim...”.
13.10 “Lūžtanti banga”. JAV. 2007. Drama. N-7
13.40 “Katašunis”.
14.10 “Hana Montana”.
14.40 “Madagaskaro pingvinai”.
15.10 “Simpsonai”.
15.40 “Aurora”.
16.40 “Meilės triumfas”.
17.40 “Ką manai?”.
18.35 “Susitikime virtuvėje”.
18.45 TV3 žinios.
19.10 “Naisių vasara”.
19.40 “Akistata”.
20.30 “Be komentarų”.
21.00 “Moterys meluoja geriau”.
21.35 TV3 vakaro žinios.
22.00 “Vikingų” loto.
22.05 “Daktaras Hausas”.
23.05 “CSI Niujorkas”.
0.05 “Žmogžudystė”.
1.05 “Anarchijos vaikai”.
2.00 “Įstatymas ir tvarka. Operatyvinių tyrimų skyrius”.
2.55 Programos pabaiga.

Baltijos TV

6.29 Programa.
6.30 Televitrina.
7.00 “Galileo: norintiems žinoti”.
7.30 “Be namų negerai: naujas gyvenimas”.
8.00 “Lietuvėlė”.
8.30 “Kviečiu vakarienės”.
9.00 “Užkalnio 5”.
10.00 “Nerealios namų šeimininkės”.
11.00 “Amerikos talentai IV”.
12.00 “Galileo: norintiems žinoti”.
12.30 “PLĖŠRŪNAI”. “Piranijų protėvių beieškant”.
13.30 “Muchtaro sugrįžimas”.
14.30 “Pragaro virtuvė”.
15.30 “Amerikos talentai IV”.
16.30 “Muchtaro sugrįžimas”.
17.30 “Be namų negerai: naujas gyvenimas”.
18.00 Žinios.
18.15 “Margoša: moterimi negimstama”.
19.20 “Lietuvėlė”.
20.00 Žinios.
20.20 “Kviečiu vakarienės”.
21.00 “Lietuvos princesė”.
22.00 “Karo vilkai. Žudikų karta”.
23.20 “Tikras kraujas”.
00.25 “Lietuvėlė”.
01.00 “Galileo: norintiems žinoti”.
01.35-06.00 “Bamba”.

5.00, 8.00, 10.00, 12.00, 15.00, 17.00, 19.30 Mūsų naujienos.
5.10 Mūsų rytas.
8.10 Gyventi sveikai.
9.20 Suprasti. Atleisti.
10.05, 12.05, 15.10, 17.15, 20.00 Sporto naujienos.
10.10 TV serialas “Užmirštas pasaulis”.
11.00, 20.05 TV serialas “Juodieji vilkai”.
12.10 Noriu žinoti.
12.40 Kontrolinis pirkimas.
13.10 Mados nuosprendis.
14.10 TV serialas “Sutuoktuvių žiedas”.
15.15 Apylinkės detektyvas.
15.55 Susituokime.
17.20 TV serialas “Laimingi kartu”.
17.55 Tegul kalba.
19.00 Laikas.
21.20 TV serialas “Gastronomo byla”.
22.20 Gyvenamoji aplinka.
23.20 TV serialas “Pėdsakas”.
0.40 Naktinės naujienos.

5.00, 6.05, 6.35, 7.10 Labas rytas, Baltarusija!
6.00, 7.00, 9.00, 11.00, 14.00, 18.00 Naujienos.
6.30, 10.50 Verslas.
7.35 Interesų sritis.
8.10 Žvaigždžių gyvenimas.
9.05, 15.45 TV serialas “Margoša”.
10.00 TV serialas “Paskutinis kordonas”.
11.10 Vaidybinis f. “Mūsų šarvuotis” (1).
12.50 Mano tiesa.
13.45 Aktualus interviu.
14.15, 18.20 Regiono naujienos.
14.35 Animacinis f.
14.45 Dokumentinis f.
15.10 Dokumentinis f.
16.45 TV serialas “Paskutinis kordonas”.
17.45 X zona.
18.30 Žemės klausimas.
18.55 TV serialas “Ligovka”.
20.00 Panorama.
20.50 Videoflimas.
21.35 Futbolas.
23.50 Sporto naujienos.
0.05 Futbolas.

6.50 Programa.
6.54 TV parduotuvė.
7.10 Teletabiai.
8.10 “Griūk negyvas!”.
8.35 “Negaliu tylėti”.
9.40 “Super L.T.”.
10.15 “Pora kaip tvora” (N-7).
10.50 “Griūk negyvas!”.
11.15 “Kas tu toks?”.
12.05 “Reporteris”.
13.00 TV parduotuvė.
13.30 “Ji varo mane iš proto”. Drama. 2007 m., Kanada.
15.25 “Pora kaip tvora”.
16.00 Žinios.
16.05 “Griūk negyvas!”.
17.00 Žinios.
17.20 “Lietuva tiesiogiai”.
18.00 Žinios.
18.20 “Super L.T.”.
18.55 “Negaliu tylėti”.
20.00 DRT žinios.
20.15 “Su knyga”.
20.50 “Naujienošana”.
21.00 “Reporteris”.
21.55 “Lietuva tiesiogiai”.
22.35 DRT žinios.
23.10 “Griūk negyvas!”.
23.45 “Naujienošana”.
23.55 “Reporteris”.
00.50 “MAD MEN. Reklamos vilkai”.
01.50 Programos pabaiga.

Ketvirtadienis, lapkričio 3 d.

Lietuvos televizija

06.00 “Labas rytas”.
09.00 “Makleodo dukterys”.
10.00 “Teisė žinoti”.
11.00 “Forumas”.
12.00 “Kultūrų kryžkelė”.
12.15 “Yra šalis ...”.
15.00 Žinios.
15.10 “Volkeris, Teksaso reindžeris”.
16.05 “Makleodo dukterys”.
17.00 “Senis”.
18.15 “Šiandien”.
18.45 “Vunderkindai.lt”.
20.25 Loterija “Perlas”.
20.30 Panorama.
21.15 “Mūsų dienos - kaip šventė”.
22.10 Loterija “Perlas”.
22.45 Sporto panorama.
23.15 Vakaro žinios.
23.30 “Forsaitų saga”.
00.35 “Forsaitų saga”.
01.40 Pabaiga.

06.15 Dienos programa.
06.20 “Šauniojo penketuko nuotykiai”.
06.50 “Linksmieji Tomas ir Džeris”.
07.20 “Pričiupom!”.
07.50 “Pasaulio Gineso rekordai”.
08.50 “Čarlis ir šokolado fabrikas”. 2005 m. Nuotykių f. šeimai. Didžioji Britanija, JAV.
11.10 “2 minutės šlovės”.
13.10 “Draugai IX”.
13.40 “Linksmieji Tomas ir Džeris”.
14.10 “Drakonų kova Z”.
15.10 “Pričiupom!”.
15.40 “Elenos paslaptis”.
16.40 “24 valandos”.
17.40 “Būk mano meilė”.
18.45 Žinios.
19.10 “Valanda su Rūta”.
20.30 “Misija – grožis”.
21.00 “KK2”.
21.30 “Dviračio šou”.
22.00 Žinios.
22.30 “57 keleivis”. N-7. 1992 m. Veiksmo f. JAV.
00.15 “Pasaulio Gineso rekordai”.
01.15 “Sveikatos ABC”.
02.30 Programos pabaiga.

3

6.40 Teleparduotuvė.
6.55 “Madagaskaro pingvinai”.
7.25 “Simpsonai”.
7.55 “Lūpdažių džiunglės”.
8.55 “Meilės sūkuryje”.
10.00 “Svetimi”.
10.30 “Drąsos kaina”.
11.00 “Lietuvos talentai 2011”.
12.30 Juokingiausi Amerikos namų vaizdeliai.
13.10 “Lūžtanti banga”.
13.40 “Katašunis”.
14.10 “Hana Montana”.
14.40 “Madagaskaro pingvinai”.
15.10 “Simpsonai”.
15.40 “Aurora”.
16.40 “Meilės triumfas”.
17.40 “Ką manai?”.
18.35 “Susitikime virtuvėje”.
18.45 TV3 žinios.
19.10 “Naisių vasara”.
19.40 “Paskutinė instancija”.
20.30 “Žvaigždė policininkas”.
21.00 “Moterys meluoja geriau”.
21.35 TV3 vakaro žinios.
22.00 “Kobra 11”.
23.00 “Kaulai”.
0.00 “Žmogžudystė”.
1.00 “Anarchijos vaikai”.
2.10 “Galaktikos kovos”.
3.00 Programos pabaiga.

Baltijos TV

6.29 Programa.
6.30 Televitrina.
7.00 “Galileo: norintiems žinoti”.
7.30 “Be namų negerai: naujas gyvenimas”.
8.00 “Lietuvėlė”.
8.30 “Kviečiu vakarienės”.
9.00 “Lietuvos princesė”.
10.00 “Šeštasis pojūtis”.
11.00 “Amerikos talentai IV”.
12.00 “Galileo: norintiems žinoti”.
12.30 “Ekstrasensų mūšis”.
13.30 “Muchtaro sugrįžimas”.
14.30 “Pragaro virtuvė”.
15.30 “Amerikos talentai IV”.
16.30 “Muchtaro sugrįžimas”.
17.30 “Be namų negerai: naujas gyvenimas”.
18.00 Žinios.
18.15 “Margoša: moterimi negimstama”.
19.20 “Lietuvėlė”.
20.00 Žinios.
20.20 “Kviečiu vakarienės”.
21.00 “Pirmas pasimatymas”. TV žaidimas
22.00 “Kava ir cigaretės”. Komedijinė drama (N-14). JAV, 2003 m.
00.00 “Lietuvėlė”.
00.35 “Galileo: norintiems žinoti”.
01.10-06.00 “Bamba”.

5.00, 8.00, 10.00, 12.00, 15.00, 17.00, 19.30 Mūsų naujienos.
5.10 Mūsų rytas.
8.10 Gyventi sveikai.
9.20 Suprasti. Atleisti.
10.05, 12.05, 15.10, 17.15, 20.00 Sporto naujienos.
10.10 TV serialas “Užmirštas pasaulis”.
11.00, 20.05 TV serialas “Juodieji vilkai”.
12.10 Noriu žinoti.
12.40 Kontrolinis pirkimas.
13.10 Mados nuosprendis.
14.10 TV serialas “Sutuoktuvių žiedas”.
15.15 Apylinkės detektyvas.
15.55 Susituokime.
17.20 TV serialas “Laimingi kartu”.
17.55 Tegul kalba.
19.00 Laikas.
21.20 TV serialas “Gastronomo byla”.
22.20 Neslapta medžiaga.
22.50 Atgalinė atskaita.
23.20 TV serialas “Pėdsakas”.
0.40 Naktinės naujienos.

5.00, 6.05, 6.35, 7.10 Labas rytas, Baltarusija!
6.00, 7.00, 9.00, 11.00, 14.00, 18.00, 23.20 Naujienos.
6.30, 7.30 Verslas.
7.35 Žemės klausimas.
8.10, 18.55 TV serialas “Ligovka”.
9.10, 15.40 TV serialas “Margoša”.
10.00, 16.45 TV serialas “Paskutinis kordonas”.
11.10 Vaidybinis f. “Mūsų šarvuotis” (2).
12.30, 23.45 Mano tiesa.
13.30 Videofilmas.
14.15, 18.20 Regiono naujienos.
14.35 Dokumentinis f.
15.10 Sveikata.
17.45 X zona.
18.30 Interesų sritis.
20.00 Panorama.
20.45 Redaktorių klubas.
21.30 Vaidybinis f. “Šiukšlininkas”.
23.30 Sporto naujienos.

6.50 Programa.
6.54 TV parduotuvė.
7.10 Teletabiai.
8.10 “Griūk negyvas!”.
8.35 “Negaliu tylėti”.
9.40 DRT žinios.
10.15 “Pora kaip tvora”.
10.50 “Griūk negyvas!”.
11.15 “Kas tu toks?”.
12.05 “Reporteris”.
13.00 TV parduotuvė.
13.30 “Išnuomojamas vyras”. Romantinė komedija. 2007 m., JAV (N-7).
15.25 DRT žinios.
16.00 Žinios.
16.05 “Kas tu toks?”.
17.00 Žinios.
17.20 “Lietuva tiesiogiai”.
18.00 Žinios.
18.20 “Super L.T.”.
19.00 “Gongo Gangas”.
20.00 DRT žinios.
20.25 “Griūk negyvas!”.
20.50 “Naujienošana”.
21.00 “Reporteris”.
21.55 “Lietuva tiesiogiai”.
22.35 “Super L.T.”.
23.10 “Griūk negyvas!”.
23.45 “Naujienošana”.
23.55 “Reporteris”.
00.50 “Iškreiptas vaizdas”. Trileris. 2007 m., JAV (S) (kart.).
03.00 “Naujienošana”.
03.10 Programos pabaiga.

NEMOKAMI ASMENINIAI SKELBIMAI! TEL. 55116.

Jūsų skelbimai - "Druskonyje" +internete+"Alytaus skelbimai"+"Noriu"!

PARDUODA

1 KAMBARIO BUTAI

1 kambario 44 kv.m butą 1 a. Neravų g. už 100 tūkst.Lt arba keičia į sklypą mieste arba šalia jo. Tel. (8-654) 00366.

1 kambario 30,62 kv.m butą centre 3 a. M.K.Čiurlionio g. už 110 tūkst. Lt. Tel. (8-614) 05051.

1 kambario 30 kv. m butą (po remonto) 2 a. Vytauto g. už 93 tūkst. Lt. Tel. (8-699) 11696.

1 kambario 36 kv. m įrengtą butą su parkingu 2 a. Liepų g. už 198 tūkst. Lt. Tel. (8-687) 58822.

1 kambario 35 kv. m. butą 2 a. Merkinės g. už 110 tūkst. Lt. Tel. (8-652) 82182.

1 kambario 18 kv. m butą su baldais po remonto (yra balkonas) bendr. 2 a. Vieciūnuose už 20 tūkst. Lt. Tel. (8-686) 60810.

Skubiai 1 kambario 33 kv. m butą 5 a. Veisiejų g. už 35 tūkst. Lt. Tel. (8-612) 64505.

1 kambario 20,30 kv. m butą bendr. Vieciūnuose (yra balkonas, sandėliukas) už 16 tūkst. Lt. Tel. (8-672) 48813.

1 kambario 31 kv. m butą su balkonu 3 a. M.K. Čiurlionio g. už 79 tūkst. Lt. Tel. (8-620) 43641.

1 kambario 33,62 kv. m butą bendr. 1 a. Baravykų g. už 40 tūkst. Lt. Tel. 55125, (8-685) 13978.

1 kambarį 36 kv. m bendr. 1 a. Vieciūnuose, Verpėjų 4 (reikalingas remontas) už 18 tūkst. Lt. Tel. (8-682) 05261.

1 kambarį 22 kv. m bendrabutyje 4 a. Gardino g. 80 už 13 tūkst. Lt. Tel. (8-615) 26562, (8-682) 53279.

1 kambario 36 kv. m butą 2 a. Gardino g. 15 už 65 tūkst. Lt. Tel. (8-685) 09667.

1 kambario 34 kv. m butą 3a. Liškiavos g. už 85 tūkst. Lt. Tel. (8-673) 85540.

1 kambario 16 kv. m butą po remonto 4 a. Gardino g. už 20 tūkst. Lt. Galima išsimokėtinai. Tel. (8-602) 24127.

1 kambario 36 kv. m butą po remonto 3 a. Vieciūnuose, Verpėjų 4 (didelis rūsys) už 34 tūkst. Lt. Tel. (8-682) 05261.

atskirą 1 kambario 29 kv. m butą bendrabutyje 1 a. Gardino g. už 38 tūkst. Lt. Tel. (8-610) 29586.

1 kambario 35 kv. m butą 4 a. iš 5 Gardino g. (virš "Lauro" pard.) už 45 tūkst. Lt arba išnuomoja. Tel. (8-682) 57295.

suremontuotą 1 kambario 26,16 kv.m butą 2 a. Vieciūnuose už 22 tūkst. Lt. Tel. 53870.

1 kambario 35 kv. m butą 5 a. Veisiejų g. už 80 tūkst. Lt. Tel. (8-656) 70567.

1,5 kambario 44 kv. m butą su baldais ir buities tech. 3 a. Sveikatos g. už 115 tūkst. Lt. Tel. (8-615) 49524.

1 kambario 40 kv. m butą 2 a. Druskininkų g. už 109 tūkst. Lt arba keičia Tel. (8-699) 11696.

1 kambario įrengtą 25 kv. m butą 3 a. Baravykų g. už 25 tūkst. Lt. Tel. (8-601) 84141.

1 kambarį 16 kv. m bendr. po europinio remonto su naujais baldais 1 a. Gardino g. už 15 tūkst. Lt. Tel. (8-616) 99831.

1 kambarį 15 kv. m bendrabutyje 2 a. V.Kudirkos g. už 27 tūkst. Lt. Tel. (8-687) 54002.

1 kambario 36 kv. m butą su baldais 1/5 a. Veisiejų g. už 100 Lt. arba keičia į butą Aukštadvaryje, Trakuose, Vilniuje. Tel. (8-682) 99940.

1 kambario 23 kv.m butą 5 a. Veisiejų g. už 80 tūkst. Lt. Tel. (8-629) 45867.

suremontuotą 1 kambario butą 1 a. Ateities g. už 60 tūkst. Lt. Tel. (8-627) 52274.

1 kambario 34,9 kv. m butą su dideliu balkonu 2 a. Merkinės g. už 85 tūkst. Lt. Tel. (8-675) 84412.

1 kambario 29 kv. m butą su baldais 4 a. Veisiejų g. 10 už 90 tūkst. Lt arba keičia i panašų butą su priemoka Vilniuje. Tel. (8-679) 12475.

1 kambario 25 kv. m butą 1 a. Vieciūnuose už 40 tūkst. Lt. Tel. (8-609) 78190.

2 KAMBARIŲ BUTAI

2 kambarių 64 kv.m butą 2 a. Leipalingyje už 35 tūkst. Lt. Tel. (8-629) 37454.

2 kambarių 50 kv.m butą 2 a. Vytauto g. už 140 tūkst. Lt. Tel. (8-625) 56829.

2 kambarių 52 kv. m butą Gardino g. už 100 tūkst. Lt, 2 kambarių 52 kv. m butą Liškiavos g. už 135 tūkst. Lt. Tel. 51696, vakare, (8-699) 56646.

2 kambarių 34 kv. m butą Gardino g. už 50 tūkst. Lt. Tel. (8-681) 28957.

2 kambarių 53 kv. m butą 4 a. Merkinės g. už 115 tūkst. Lt. Tel. (8-618) 47202.

2 kambarių 35 kv. m butą bendrabutyje 5 a. Gardino g. už 45 tūkst. Lt. Tel. (8-626) 27650.

2 kambarių 41 kv. m butą 1a. (atskiras įėjimas) Gardino g. už 100 tūkst. Lt arba keičia į butą Vilniuje su priemoka. Tel. 55310, (8-682) 47212.

42 kv. m butą bendrabutyje 4 a. Vieciūnuose už 40 tūkst. Lt. Tel. (8-614) 81387.

2 kambarių 51 kv. m butą (nepereinami kambariai) 5 a. M.K.Čiurlionio g. už 96 tūkst. Lt. Tel. (8-687) 58822.

2 kambarių 36 kv. m butą 2 a. Veisiejų g. už 60 tūkst. Lt arba keičia į panašų butą Vilniuje. Tel. (8-610) 45003.

2 kambarių 51 kv. m butą 2 a. centre M.K. Čiurlionio g. už 145 tūkst. Lt. Tel. (8-611) 34628.

2 kambarių butą po remonto (visi patogumai) su baldais 4 a., Gardino g. 88, už 50 tūkst. Lt. Tel. (8-687) 58822.

2 kambarių 50 kv. m butą 1a. Ateities g. už 90 tūkst. Lt. Tel. (8-655) 25683, (8-656) 90077.

2 kambarių 50 kv. m butą 1,5 a. Liškiavos g. už 130 tūkst. Lt. Tel. (8-686) 40723.

2 kambarių tvarkingą 49 kv. m butą 1,5 a. iš 3 Ateities g. (ant Nemuno kranto) už 130 tūkst. Lt arba išnuomoja. Tel. (8-610) 31811.

2 kambarių 55 kv.m butą 5 a. Vytauto g. už 125 tūkst. Lt. Tel. (8-698) 35460.

2 kambarių 37,7 kv. m butą 2 a. Šiltnamių g. už 80 tūkst. Lt. Tel. (8-656) 70749.

2 kambarių 52,02 kv. m butą 1 a. Ateities g. už 130 tūkst. Lt. Tel. (8-696) 64583.

2 kambarių butą po euroremonto 4 a. Ateities g. už 142 tūkst. Lt. Tel. 48687.

2 kambarių 53 kv. m butą 2 a. Merkinės g. už 109 tūkst. Lt. Tel. (8-699) 78115.

2 kambarių 51,63 kv. m butą po remonto, su naujais baldais 4 a. Gardino g. (prie upelio) už 125 tūkst. Lt. Tel. (8-678) 68488.

2 kambarių 78 kv. m butą 1 a. M.K. Čiurlionio g. už 240 tūkst. Lt. Tel. (8-685) 74550.

2 kambarių 53 kv. m butą 1 a. Vieciūnuose už 75 tūkst. Lt. Tel. (8-602) 11613.

2 kambarių 43 kv. m butą bendrabutyje po remonto (su visais patogumais) 5 a. Gardino g. už 40 tūkst. Lt arba keičia į mažesnį butą. Tel. (8-647) 10769.

2 kambarių suremontuotą 58 kv. m butą 4 a. Leipalingyje (namas renovuojamas) už 55 tūkst. Lt. Galimi įv. keitimo variantai. Tel. (8-688) 27881.

2 kambarių suremontuotą, apšiltintą 54 kv. m butą 2 a. Ateities g. už 119 tūkst. Lt. Tel. (8-615) 77443.

2 kambarių 39 kv. m butą 2 a. M.K. Čiurlionio g. už 60 tūkst. Lt. Tel. (8-615) 14998.

2 kambarių 52 kv. m butą 3 a. Druskininkų g. už 160 tūkst. Lt. Tel. (8-699) 56646.

2 kambarių 51 kv. m butą su baldais 3 a. Ateities g. už 125 tūkst. Lt. Tel. (8-617) 37619.

2 kambarių (pereinami) 43 kv. m butą Sveikatos g. už 80 tūkst. Lt. Tel. (8-699) 96467.

2 kambarių 42 kv. m butą 1 a. Dabintos g. už 125 tūkst. Lt. Tel. (8-625) 88779.

2 kambarių 50,81kv. m butą 5 a. (yra liftas) Ateities g. už 95 tūkst. Lt. Tel. (8-675) 35177.

2 kambarių 50 kv. m butą 1 a. Vytauto g. už 140 tūkst. Lt. Tel. (8-648) 66038

naujos statybos 2 kambarių 60 kv. m butą 2 a. Klonio g. (yra gioterminis šildymas) už 220 tūkst. Lt. Tel. (8-699) 66450.

3 KAMBARIŲ BUTAI

3 kambarių 51 kv.m butą 2 a. senamiestyje M.K. Čiurlionio g. už 145 tūkst. Lt. Tel. (8-611) 34628.

3 kambarių 64 kv. m butą 5 a. Vieciūnuose už 90 tūkst. Lt. Tel. (8-652) 19928.

3 kambarių 65 kv. m butą 1 a. iš 9 Ateities g. už 135 tūkst. Lt arba keičia į mažesnį. Tel. (8-610) 45346.

3 kambarių 65 kv.m butą 2 a. (kapitalinis remontas) M.K.Čiurlionio g. už 285 tūkst. Lt. Tel. (8-613) 91192.

3 kambarių 57,5 kv. m butą 5 a. Gardino g. (prie upelio) už 120 tūkst. Lt arba keičia į 1 kambario butą naujos statybos.Tel. (8-611) 90990.

3 kambarių 64,82 kv. m butą 3 a. Veisiejų g. už 170 tūkst. Lt. Tel. (8-612) 19862.

3 kambarių 58 kv. m butą 1a. Gardino g. 18 už 100 tūkst. Lt. Tel. (8-620) 99440.

3 kambarių 76 kv. m butą su erdvia lodžija 2 a. M.K. Čiurlionio g. už 207 tūkst. Lt. Tel. (8-600) 38260.

3 kambarių 66 kv. m butą 3 a. Merkinės g. už 125 tūkst. Lt. Tel. (8-630) 51193.

3 kambarių 72,05 kv. m butą 9 a. M. K. Čiurlionio g. už 199 tūkst. Lt. Tel. (8-684) 55922.

3 kambarių 64 kv. m butą su 2 balkonais 4 a. Ateities g. už 129 tūkst. Lt. Domina keitimo variantai. Tel. (8-687) 58822.

3 kambarių 55 kv. m butą Leipalingyje už 45 tūkst. Lt. Tel. (8-605) 80895.

3 kambarių 63, 12 kv. m suremontuotą butą su baldais ir buities tech. už 180 tūkst. Lt. Tel. (8-687) 11568.

3 kambarių įrengtą 73 kv. m butą (3 balkonai, parketas) 1 a. Druskininkų g. už 219 tūkst. Lt. Tel. (8-672) 60529.

3 kambarių 62,03 kv. m butą 1a. Ateities g. už 110 tūkst. Lt (galima su garažu) arba keičia į butą Vilniuje. Tel. (8-610) 66725, (8-620) 51918.

3 kambarių 67 kv. m butą 7 a. (2 balkonai) Ateities g. už 139 tūkst. Lt. Tel. (8-676) 99896.

4 KAMBARIŲ BUTAI

4 kambarių 71 kv. m butą 2 a. Vytauto g. už 190 tūkst. Lt. Tel. (8-609) 57432.

4 kambarių 78 kv. m suremontuotą butą 2 a. Liškiavos g. už 180 tūkst. Lt. Tel. (8-682) 29009.

4 kambarių 76 kv. m suremontuotą butą su baldais ir buit. technika 4 a. Ateities g. už 200 tūkst. Lt. Tel. (8-699) 56646.

suremontuotą 4 kambarių 86,5 kv. m butą 4 a. Ateities g. už 250 tūkst. Lt. Tel. (8-698) 11236.

MIŠKAI, ŽEMĖS SKLYPAI

16 a ir 8 a ž. ū. paskirties sklypus Naujasodėje. 1a-2000 Lt. Tel. 54464.

2,2 ha žemės (pradėtos statybos) už 30 tūkst. Lt 17 km nuo Druskininkų (netoli ežeras), 50 a žemės prie Seirijų ežero už 30 tūkst. Lt. Tel. (8-617) 70336.

96 a ž.ū. paskirties sklypą Gailiūnuose, prie Nemuno. 1 a - 2000 Lt. Tel. (8-623) 01014.

2,55 ha ūkį su žeme netoli Varninio ež.. 1a- 199 Lt. Tel. (8-652) 63941.

22 a žemės sklypą su namų valda prie miško Dubininkuose už 50 tūkst. Lt. Tel. (8-611) 77121.

109 a ž. ū. p. sklypą Jaskonyse. 1a - 1100 Lt. Tel. (8-651) 32880.

30 a sklypą Mizarų k., prie slidinėjimo trasų, už 210 tūkst. Lt. Tel. (8-652) 51196.

6,2 ha sklypą, iš jo 3,2 ha miško, Leipalingio seniūnijoje už 40 tūkst. Lt. Tel. (8-610) 28394.

3 ha ž. ū. paskirties sklypą Barčių k. už 18 tūkst. Lt. Tel. (8-615) 22752.

7,7 ha sklypą iš jų 4 ha miško Barčių k. už 100 tūkst. Lt. Tel. (8-601) 75705.

18 a namų valdos sklypus Neravuose, Panemunės g., už 1a- 5800 Lt. Tel. (8-618) 63611.

9 a sklypą Baltašiškėje (visos komunikacijos, šalia tilto) už 100 tūkst. Lt. Tel. (8-616) 12965.

6 ha ž. ū. paskirties sklypą, iš jų 3 ha miško, Jovaišių k. (prie golfo aikštyno) už 50 tūkst. Lt. Tel. (8-600) 38260.

13 a n. v. sklypą (visos komunikacijos) už 55 tūkst. Lt, 5,5 a n. v. sklypą namo satybai Neravų g. už 31 tūkst. Lt. Tel. (8-614) 55016.

25 a n. v. sklypą Gailiūnuose (šalia Nemuno) už 95 tūkst. Lt. Tel. (8-624) 17600.

3,5 ha miško nac. parke prie Merkio upės už 40 tūkst. Lt. Tel. (8-604) 94347, (8-342) 69528.

12 a. ž. ūkio paskirties sklypą Gailiūnų k. už 1a-2400 Lt. Tel. (8-677) 78416.

12,5 a namų valdos sklypą Neravuose, Panemunės g. 1a- 4900 Lt. Tel. (8-647) 33100.

9 a sklypą senamiestyje Mildos g. (visos komunikacijos, šalia Nemuno) už 180 tūkst. Lt. Tel. (8-686) 26116.

27 a namų valdos sklypą Gailiūnuose (prie Nemuno) už 162 tūkst. Lt. Tel. (8-626) 98586.

8,7 a namų valdos sklypą prie Nemuno upės, Druskininkuose (yra elektra, visos komunikacijos), už 112 tūkst. Lt. Tel. (8-675) 35205.

14 ir 16 a n.v. sklypus Gailiūnuose po 40 ir 50 tūkst. Lt. Tel. (8-699) 12744.

31 a n. v. sklypą 20-25 km nuo Druskininkų, Guronių k., už 40 tūkst. Lt. Tel. (8-699) 55083.

12 a n. valdos skypą 8 km nuo Druskininkų už 90 tūkst. Lt. Tel. (8-679) 32211.

5 ha, 10 m. savaiminio miško už 1000 Lt. Tel. (8-698) 72456.

sklypus Naujasodėje: 34 a (1a-2800 Lt),19 a (1a -2500 Lt). Tel. (8-676) 52644.

34 a miško Kaziulių k. (netoli Avirio ežero) už 15 tūkst. Lt. Tel. (8-310) 47944.

20 a žemės ūkio paskirties sklypą 60 m nuo Nemuno, Gailiūnuose, už 1 a/1400 Lt. Tel. (8-627) 82951.

6 a sodo sklypą Viečiūnuose už 40 tūkst. Lt. Tel. (8-678) 16603.

47 a ž. ū. paskirties skypą Gailiūnuose. 1a-3000 Lt. Tel. (8-622) 46583.

48,5 miško su žeme Mardasavo k. 1a- 13 tūkst. Lt. Tel. (8-673) 85540.

6 ,5 a n. v. sklypą Liškiavoje (yra komunikacijos, leidimas statyboms) už 120 tūkst. Lt. Tel. (8-686) 18438.

22 a ž. ū. paskirties sklypą Švendubrėje už 5 tūkst. Lt. Tel. (8-620) 45420.

NAMAI

80 kv. m med. namą 15 a sklype Gailiūnuose už 120 tūkst. Lt. Tel. (8-622) 46583.

mūrinį 96 kv. m namą su pastatais Leipalingyje, 17 a sklype, už 135 tūkst. Lt. Tel. (8-610) 68651.

59 kv. m apšiltintą namą 7 a sklype Leipalingyje už 40 tūkst. Lt. Tel. (8-616) 48116.

med. namą 30 a. sklype Merkinėje už 80 tūkst. Lt. Tel. (8-619) 66433.

naujos statybos 250 kv. m namą miesto centre (su geoterminiu šildymu) už 850 tūkst. Lt. Tel. (8-687) 58822.

2 a., 120 kv. m med. namą (visi patogumai) su garažu, šiltnamiu ir kitais pastatais 6,5 a sklype, sodų pradžioje, bendrijoje "Papartis" už 160 tūkst. Lt. Tel. (8-622) 40980.

med. seną namą 20 a sklype su 1,5 a dirbama žeme Merkinėje už 85 tūkst. Lt. Tel. (8-652) 24702.

med. namą su kitais pastatais 16 a sklype Leipalingyje už 110 tūkst. Lt. Tel. (8-657) 50474.

naujos statybos 220 kv. m namą (2 atskiri butai) su daline apdaila Neravuose už 349 tūkst. Lt. Tel. (8-647) 33100.

med. namą su ūk. pastatais 15 a sklype Merkinėje už 100 tūkst. Lt. Tel. (8-612) 10516.

SODAI

6 a sodą su namu prie san. "Eglė" už 125 tūkst. Lt. Tel. (8-601) 69128.

6 a žemės sklypą sodo bendrijoje "Migla" už 30 tūkst. Lt. Tel. (8-614) 10659.

8 a sodą su nebaigtu rąstiniu 90 kv. m nameliu Jaskonyse už 110 tūkst. Lt. Tel. (8-654) 00366.

6 a sodo sklypą bendrijoje "Migla" Jaskonyse, yra gręžinys, namo projektas, už 40 tūkst. Lt. Tel. (8-612) 20142.

7 a sodą su vasariniu nameliu prie miško Jaskonyse (sutvarkyta aplinka) už 90 tūkst. Lt. Tel. (8-627) 88602.

6 a sodą su mūriniu namu (kraštinis, yra rūsys, garažas, pirtis) prie san. "Eglė" už 200 tūkst. Lt. Tel. (8-694) 22085.

10 a sodą su med. nameliu ir kitais pastatais "Raigardo" bendrijoje už 120 tūkst. Lt. Tel. (8-612) 93980.

5,5 sodą su mūriniu namu Vieciūnuose už 105 tūkst. Lt. Tel. (8-624) 80598.

5,66 a sodą su 2 a. mūriniu neįrengtu namu ir garažu Jaskonyse už 100 tūkst. Lt. Tel. (8-611) 08838.

6 a sodą su nameliu ir ūk. pastatu Vieciūnuose, bendrijoje "Papartis", už 70 tūkst. Lt. Tel. (8-618) 16982.

7,4 a sodo sklypą (kraštinį) su nameliu ir šiltnamiu sodų bendr. "Smiltelė", Smilgų g. 4, Jaskonyse už 55 tūkst. Lt. Tel. 51505, (8-670) 72942.

6,7 a sodą su mūriniu namu (tinkančiu gyventi žiemą), šiltnamis, rūsys, garažas, sodo bendrijoje "Dainava" už 250 tūkst. Lt. Tel. (8-686) 66314.

6 a sodo sklypą (yra geodezinai matavimai) Jaskonyse už 32 tūkst. Lt. Tel. (8-612) 78287.

7 a kampinį sodą su nebaigtu statyti 2 a namu Jaskonyse už 110 tūkst. Lt. Tel. (8-601) 67259.

GARAŽAI

metalinį-stoginį garažą Šv.Jokūbo g. 11 už 600 Lt. Tel. (8-616) 48116.

garažą su duobe Ratnyčioje už 6000 Lt. Tel. (8-612) 20142.

garažą su duobe ir rūsiu Vieciūnuose už 6 tūkst. Lt. Tel. (8-656) 40958.

garažą su duobe Ratnyčioje už 4500 tūkst. Lt. Tel. (8-620) 99440.

garažą su duobe (yra trifazis) prie "Eglės" už 10 tūkst. Lt. Tel. (8-681) 31353.

garažą su duobe ir rūsiu Merkinės g. už 14 tūkst. Lt. Tel. (8-611) 08838.

garažą su duobe (T formos) prie san. "Eglė" už 9000 Lt. Tel. (8-686) 99072, (8-680) 37517.

garažą su duobe Ratnyčioje už 4900 Lt. Tel. (8-657) 50460.

tvarkingą apšiltintą garažą su duobe ir elektra prie san. "Eglė" už 10 500 Lt. Tel. (8-613) 84017.

suremontuotą garažą su rūsiu (lubos iškaltos plastiku) Merkinės g. kooperatyve "Žiedas" už 12500 Lt. Tel. (8-674) 98739.

garažą su duobe (3-ias nuo pagrindinio įvažiavimo) Ratnyčioje už 6 tūkst. Lt. Tel. (8-620) 37167.

aptinkuotą garažą su rūsiu (yra vietinė signalizacija) Merkinės g. už 16 tūkst. Lt. Tel. (8-623) 39609.

garažą su duobe Merkinės g. už 11 tūkst. Lt. Tel. (8-685) 51771.

garažą su duobe ir rūsiu prie katilinės už 11 500 Lt. Tel. (8-662) 09797.

KITAS TURTAS

sodybą su 87 a sklypu 10 km nuo Druskininkų už 55 tūkst. Lt. Tel. (8-610) 48556.

2,24 ha sodybą su namu, ūkiniais pastatais Ringeliškių k. už 160 tūkst. Lt (galima dalimis). Tel. (8-606) 19127, (8-694) 17815.

sodybą su pastatais 10 km nuo Druskininkų, Vilkanastrų k., už 100 tūkst. Lt. Tel. (8-698) 72456.

sodybą su pastatais 15 a sklype Nedzingės k. už 55 tūkst. Lt. Tel. (8-678) 17108.

25 a sodybą su pastatais ir 3 ha ž. ū. paskirties sklypu Smarliūnų k. už 25 tūkst. Lt. Tel. (8-675) 25820.

sodybą su pastatais 25 a sklype 12 km nuo Druskininkų, Žeimiuose už 48 tūkst. Lt. Tel. (8-627) 52226, (8-647) 33100.

senovinę sodybą vienkiemyje, prie miško, 60 a sklype, už 35 tūkst. Lt, Miškinių k. Tel. (8-656) 47866.

sodybą su ūk. pastatais ir 11 ha žemės Barzdžiūnų k. Leipalingio sen., už 150 tūkst. Lt. Tel. (8-604) 37870.

TRANSPORTO PRIEMONĖS IR JŲ DALYS

1996 m. Opel Vectra automat., 1,6 už 1600 EUR, 2 pad. M+S, R14, 175/70 po 50 Lt. Tel. (8-612) 60844.

1992 m. Renualt Espace 2,2 daimis. Tel. (8-685) 09667.

Nissan Qashqai 4 žiem. pad. su ratl. ir diskais R16, 215/65, už 600 Lt. Tel. (8-699) 56646.

akumuliatorių už 70 Lt. Tel. (8-623) 18090.

1990 m. VW Passat 1,6 TDI už 1800 Lt. Tel. (8-654) 42021.

1986 m. Audi 100 1,8, benzinas-dujos, už 1000 Lt. Tel. (8-688) 49342.

1997 m. Renault Espace 2,2 už 3000 Lt. Tel. (8-612) 27028.

žiem pad. su ratl. M+S "Pireli" R13, 175/70. Tel. (8-680) 93339.

Ford. liet. ratl. (4 tvirtinimo taškai) R16, R15, už 150 Lt, ir 100 Lt. Tel. (8-675) 35062, nuo 18 val.

1984 m. UAZ-469 už 2350 Lt. Tel. (8-615) 89454.

1991 m. Volvo 440-460, 1,7 dalimis, orig. skardinius VW, Opel ratl. R14 (4 tvirt. taškai) po 25 Lt, VW, Volvo 460 liet. ratl. R14 (4 tvirtinimo taškai) už 200 Lt, žiguli stogo bagažinę už 50 Lt. Tel. (8-686) 43600.

dalimis: 1993 m. Opel Calibra 2,0; 1987 m. Audi 100 2,0, 1992 m. Ford Escort 2,0, 1992 m. VW Passat 1,8, 1989 m. VW Golf, naujas Opel rat. su žiem. pad. R14, 2 l dujų įrangą. Tel. (8-621) 91345.

1992 m. Audi B4, 1,9 TDI už 4800 Lt. Tel. (8-626) 38245.

BMW orig. rat. R15 už 320 Lt. Tel. (8-674) 16761.

1998 m. VW Golf 1,4 už 2350 EUR. Tel. (8-625) 88779.

pad .su ratl. R13 už 400 Lt, pad. R16 už 350 Lt. Tel. (8-627) 73699.

1995 m. visureigį Kia Sportage 2,0 už 4900 Lt. Tel. (8-626) 79757.

1999 m. m. VW Golf 1,9, D, už 2900 Lt. Tel. (8-616) 78101.

1989 m. Audi 100 Avant, 2,3, benz.-dujos (yra privalumų), už 2000 Lt. Tel. (8-610) 49331.

naujas 4 žiem. pad. su ratl. R15, 195/60, už 650 Lt. Tinka Audi B4. Tel. (8-610) 38356.

1988 m. MB 300 sedanas, automat., D, už 5000 Lt, 1991 m. VW Passat sedanas, 1,6 D, už 3500 Lt, pad. su ratl. M+S, R13, 175/70 (6-7 mm). Tinka Audi. Tel. (8-654) 47634.

1996 m. VW Golf III, Catavan, el. veidrodėlius po 50 Lt, el. langų pakėlėjus nuo 60 Lt, priekinį bamperį už 75 Lt, galinį kairį žibintą už 50 Lt. galinį dangčio nouningą už 100 Lt. Tel. (8-610) 37744.

4 žiem. pad. su ratl. R16. Tinka Mazda 6. Tel. (8-619) 73013.

1995 m. VW Golf III, 1,9 dalimis, 4 mažus orig. ratus R14 (4 tvirtinimo taškai) po 25 Lt, tinka VW, Audi, VW Passat orig. bagažinę už 100 Lt, buksyro kilpą už 25 Lt. Tel. (8-610) 21333.

ratl. R13 už 100 Lt. Tinka Ford Fiesta arba Ford Ka, ratl. R15 už 120 Lt. Tinka Citroen C5 ir C4 už 120 Lt. Tel. (8-652) 82182.

4 žiem. pad. su ratl. R13 po 60 Lt. Tinka Honda Civic. Tel. (8-672) 27226.

1997 m. Opel Astra universal. 1,6 už 4200 Lt. Tel. (8-621) 59371.

1995 m. VW Pasat Caravan, 1,9 TDI, už 5400 Lt, 2003 m. Renault Megane 1,9 DCI, (dyzelis, pilna el. kompl., sidabrinė) už 10 500 Lt. Tel. (8-607) 08466.

1999 m. Ford Mondeo 1,8 D, už 1400 EUR. Tel. (8-686) 99071.

Remontuojame kompiuterius
Užpildome spausdintuvų kasetes tą pačią dieną!
Sutaupykite **50-70%!**

Vija
M.K.Čiurlionio g. 4a
Druskininkai
Tel. (8~313) 52552
El.p.: info@vija.lt
www.vija.lt

1997 m. BMW525, E39 D, už 7700 Lt. Tel. (8-698) 12445.

2001 m. Audi A6, 2,8 už 17 tūkst. Lt, 1996 m. Opel Tigra 1,6 už 4300 Lt. Tel. (8-620) 19393.

1998 m. Renault Megane Scenic 1,9 TDI už 6100 Lt. Tel. (8-611) 33549.

1992 m. VW Passat universal., 1,8 dalimis, 1993 m. Opel Astra automat., 1,8 dalimis. Tel. (8-614) 00253.

4 liet. ratl. R15 (5 tvirtinimo taškai), tinka BMW, po 30 Lt. Tel. (8-686) 81925.

1987 m. MB 207, 2,4D, (dviguba kabina) už 3500 Lt, VW Transporter skardinius ratl. R15. Tel. (8-652) 65638.

1995 m. VW Passat Caravan, 1,9 TDI už 1650 EUR, T4 Transporter 4 žiemines padangas su ratl. 195/70 R15C; 1999 m. VW Sharan galinį buferį, kuro siurblį 81 kw. Tel. (8-612) 93980.

1992 m. Audi B4 2,3 dalimis. Tel. (8-618) 16977.

I. automob. priekabą "Brenderup 1150S" už 1300 Lt. Tel. (8-650) 70194.

1988 m. VW Jetta 1,8, benz.-dujos, dalimis, 4 žiemines padangas R13/2 dygl. Tel. (8-672) 18775.

dalimis: 1998 m. BMW 525, TDS, 1990 m. BMW 525, 1999 m. MB 220, D, įv. automobilio dalis. Tel. (8-625) 37715.

1997 m. VW Passat Caravan, 1,9 TDI, už 2300 EUR, 2002 m. MItsubishi Space Star, 1,9 DID, už 2600 EUR, 1994 m. Visureigį Nissan Terano 2,7 TD, už 2500 EUR, 1996 m. Opel Frontera priek. apsauginį lanką (nikeliuotą) su halogenais už 420 Lt. Tel. (8-679) 11633.

1994 m. VW Multivan 2,4 D, už 9300 Lt. Tel. (8-673) 56512.

padangas ir ratlankius R13, R14,R15. Tel. (8-611) 50514.

1996 m. BMW 2,0 už 6900 Lt. Tel. (8-678) 59407.

2001 m. Toyota Previa 2,0 D už 6600 EUR. Tel. (8-647) 33100.

1993 m. Mazda 626, 2,0 D dalimis. Tel. (8-607) 74645.

įv. padangas. Tel. (8-612) 47556.

pad. "Mahiler" R15C, 205/65 po 120 Lt, 2001 m. VW Transporter (keleivinį) 2,5 TDI, už 15 300 Lt, 1999 m. VW Caravele (pailgintą, keleivinį) 19 TDI už 14 500 Lt. Tel. (8-610) 23290.

4 ratl. R13 už 160 Lt.Tinka Nissan Primera. 1996 m. Nissan Primera priekinį bamperį už 100 Lt. Tel. (8-614) 03846.

1987 m. Audi 100, 2,2, benz.-dujos, 1992 m. VW Passat 1,6 D dalimis, orig. BMW liet. ratl. už 200 Lt. Tel. (8-656) 43337.

1992 m. Nissan Sunny 2,0 D dalimis, 1988 m. VW Golf 1,8 už 1300 Lt. Tel. (8-623) 08761.

1993 m. Zaporožietį už 400 Lt. Tel. (8-616) 22519.

4 vmt. žiem. pad. R15, 185/65 po 80 Lt. Tel. (8-618) 52344, nuo 18 val.

MB 2 pad. T15 (5 tvirtinimo taškai) po 35 Lt, GAZ53 įv. dalis, Moskvič valymo įrangą, ZIL vairo kardaną. Tel. (8-685) 12485.

1995 m. Mazda 626, 2,0 D, už 2250, 4 vnt. žiem. pad. R16, 205x55, už 320 Lt. Tel. (8-695) 01995.

MB ratl. R15 (5 tvirtinimo taškai) po 15 Lt. Tel. (8-686) 96564.

4 skardinius diskus R15 (5 tvirtinimo taškai) po 50 Lt. Tel. (8-625) 90914.

2000 m. Audi A4 Avant 1,9 TDI už 3750 EUR, 4 žiem. pad. R15 po 45 Lt., BMW 530 galines lempas po 40 Lt. Tel. (8-624) 17600.

1998 m. Renault Megane Scenic 1,6 už 4300 Lt. Tel. (8-692) 86380.

4 žiem pad. su liet. ratl. R16, 225/60 už 700 Lt. 1999 m. Audi A6, 2,5 D, už 12 tūkst. Lt. Tel. (8-626) 27364.

1997 m. Volvo V40,1,9 TDI dalimis, 4 žiemines padangas 195x55, R15, po 90 Lt. Tel. (8-673) 34349.

naujas 2 žiem. pad. su ratl. R13 už 150 Lt. Tel. (8-618) 03129.

2006 m. motorolerį "Xstart" 49 kub už 1200 Lt. Tel. (8-617) 97774.

žiemines įv. padangas: R13, R14, R15, R16. Tel. (8-616) 32885.

dalimis: 1998 m. Audi A4, 1,8, 1992 m. Audi B4,Quatro, 2,3; automobilinę priekabą (traliuką) už 2900 Lt. Tel. (8-612) 20078.

dalimis: 1998 m. Audi A4, 1,8 T, 1999 m. VW Passat 1,9 TDI. Tel. (8-692) 80236.

Audi 80, 4 liet. ratl. R14 po 50 Lt. Tel. (8-618) 61236.

1991 m. Mazda 323 F, 1,8 (yra privalumų) už 1200 Lt. Tel. (8-685) 10909.

1994 m. VW Passat 1,9 TDI, 66 kw dalimis, 1991 m. VW Passat 1,9 D dalimis. Tel. (8-649) 29354.

4 vnt. žiem. pad. su ratl. R13 už 250 Lt. Tel. (8-612) 87356.

dalimis: 1988 m. ir 1989 m. Audi 80, 1,8, 1994 m. VW Vento 1,9 TD, 1992 m. VW Passat 1,9 TD, 1990 m. BMW 2,4 TD. Tel. (8-650) 50205.

1993 m. Volvo 940, 2,3, benz.-dujos, draudimas už 4300 Lt, automob. žemų dažnių kolonėlę su stiprintuvu už 240 Lt, automob. vienos ašies priekabą (traliuką) už 2850 Lt. Tel. (8-613) 91192.

1993 m. Opel Astra, automat., 1,6, už 1200 Lt, Mazdos kablį už 100 Lt, VW Golf šlifuotą variklio galvutę už 250 Lt. Tel. (8-692) 70403.

2000 m. Volvo V40, 1,9 D už 6500 Lt, žiem. pad. R13 po 40 Lt. Tel. (8-616) 11994.

1993 m. Mazda 626, 2,0 D už 2200 Lt. Tel. (8-684) 71122.

žiem. pad. su ratl. R14, 175/70 "Yokohama" už 500 Lt. Tel. (8-656) 22204.

1998 m. Ford Galaxy 2,3 už 7 tūkst. Lt. Tel. (8-615) 77256.

1997 m. Ford Mondeo, chečbekas, visą arba dalimis. Tel. (8-615) 57260.

1996 m. VW Golf III, 1,9 TD dalimis. Tel. (8-619) 22047.

2003 m. Nissan X Trail sankabos smagratį ir diskatorių už 600 Lt. Tel. (8-628) 61723.

1994 m. Opel. Omega (daužtas priekis) 2,0, benz.- dujos, 16 vožtuvų, už 1000 Lt. Tel. (8-698) 87599.

1994 m. Renault Laguna 1,8, benz.- dujos, už 2200 Lt. Tel. (8-675) 56850.

įv. met. ratlankius vokiškiems ir japoniškiems automobiliams. Tel. (8-616) 32885.

4 pad. su ratl. M+S, R15,195/65, 5 tvirtinimo taškai už 340 Lt. Tinka VW, Audi. Tel. (8-650) 91782.

1994 m. MB 250 CD, 202w, už 7000 Lt. Tel. (8-604) 60612, (8-615) 84118.

1985 m. Audi 80,1,6 už 1100 Lt. Tel. (8-670) 95578.

2001 m. Opel Zefira 2,0 DTI už 3150 EUR, 2003 m. Opel Vectra 2,2 DTI, už 4600 EUR, 1997 m. BMW 2,5, automat., TDS, už 2000 EUR. Tel. (8-687) 11100.

2001 m. Ford Mondeo 2,0 DI už 2900 EUR, 2002 m. Peugeot 206, 1,4 HDI, už 2350 EUR, 1995 m. VW Transporter automat., 2,5 už 1350 EUR. Tel. (8-672) 70661.

1995 m. VW Vento, 1,9 TDI, už 5500 Lt. Tel. (8-615) 52213.

1997 m. Audi A6, 2,5, TDI, daug privalumų, už 8000 Lt. Tel. (8-685) 27122.

1993 m. VW Golf III 1,6 už 2950 Lt; 2005 m.Peugeot 307 Universal 1,6 HDI už 16 500 Lt. Tel. (8-620) 15735, (8-613) 91192.

1989 m. VW Golf 1.6 už 950 Lt. Tel. (8-654) 46656.

4 žiemines pad. R14, 175/80, už 220 Lt., 2 pad. M+S, R13, už 100 Lt. Tel. (8-615) 62385.

1991 m. Audi 80, 1,8 už 2100 Lt. Tel. (8-615) 88587.

2004 m. Honda Civic 1,4 už 12500 Lt. Tel. (8-684) 24359.

1998 m. Audi A6 Avant, 2,5 TDI už 9000, 1989 m. VW Passat Caravan, 1,8, benz.-dujos, už 1500 Lt. Tel. (8-616) 36038.

1993 m. Audi 100, 2,5 TDI, už 4500 Lt. Tel. (8-605) 43838.

1991 m. Audi 80, 1,6 už 2500 Lt. Tel. (8-624) 64965.

2004 m. Škoda Fabija 1,2 už 10 500 Lt. Tel. (8-616) 57237.

1995 m. Audi A4, D už 6000 Lt. Tel. (8-621) 03920.

1996 m. Audi A4, universal., 1,9 TDI, 81 kw už 7600 Lt. Tel. (8-621) 50943.

naujas žiemines pad. su diskais R13 už 300 Lt. Tel. (8-600) 45930.

1992 m. kemperį už 4000 Lt. Tel. (8-615) 28474.

1986 m. VW Passat sedanas 1,6 už 850 Lt. Tel. (8-695) 21962.

naujas pad. R13- R18. Tel. (8-655) 16628.

VW Golf III pavarų dėžę už 300 Lt. Tel. (8-602) 41794.

vaik. automob. kėdutę 0-18 kg už 100 Lt. Tel. (8-688) 92073.

1997 m. Audi A4, automat., 1,9 D, už 7500 Lt. Tel. (8-672) 26973.

4 naujas žiem. pad. R13 po 60 Lt. Tel. (8-620) 99523.

1991 m. Audi 80, 1,8 už 1400 Lt. Tel. (8-677) 96435.

2002 m. VW Polo 1,4 už 1900 EUR. Tel. (8-612) 23732.

1997 m. Audi A6 sedanas, 1,9 TDI už 16 200 Lt. Tel. (8-677) 19744.

1990 m. BMW 525 už 1000 Lt, 1991 m. VW Golf 1,6 už 1000 Lt. Tel. (8-625) 16207.

1992 m. VW Golf III, 1,8 D, už 2500 Lt. Tel. (8-601) 80464.

1996 m. VW Golf universal., 1,9 TDI, 66 kw, už 4800 Lt. Tel. (8-610) 36011.

1990 m. Audi 100, 2,0 TD, dalimis. Tel. (8-676) 54668.

1985 m. Audi 80, 1,6 už 550 Lt. Tel. (8-646) 53217.

1997 m. VW Polo 1,9 D, už 5000 Lt. Tel. (8-621) 30458.

1990 m. Gaz 53 dalimis. Tel. (8-675) 75995.

2 žiem. pad. "Nokian" R16, 225/55 po 70 Lt. Tel. (8-675) 26371.

1988 m. Audi 80, 1,8, už 1500 Lt. Tel. (8-674) 26025.

4 žiem. (dygliuotas) pad. su rat. R13, 155/80 už 200 Lt. Tel. (8-613) 41193.

1991 m. VW Golf 1,6 D, už 1500 Lt. Tel. (8-628) 82861.

4 pad. R14, 175/70 už 60 Lt. Tel. 51061.

1981 m. VW Passat, 1,6, benz., TA, už 500 Lt. Tel. (8-614) 02504.

6 t mėšlo kratytuvą už 4800 Lt. Tel. (8-614) 25659.

2 žiem. pad. su ratl. R14. Tel. (8-615) 63177.

automob. juodai baltą "Šilelį" (įstr. 16) už 80 Lt. Tel. (8-610) 37744.

automob. kėdutę- nešyklę iki 9 kg už 40 Lt. Tel. (8-621) 90510.

vai. automob. kedutę iki 13 kg už 80 Lt. Tel. (8-625) 73860.

MOBILIEJI TELEFONAI

naują Vodafone 858 smart su garantija už 330 Lt. Tel. (8-673) 56512.

naują Nokia 1209 už 55 Lt. Tel. (8-675) 35062.

Nokia 7100 Super Nova už 100 Lt, LG KP 5500 už 150 Lt. Tel. (8-675) 83453.

Nokia 3510 i už 50 Lt. Tel. (8-686) 43600.

naują Vodafone už 450 Lt. Tel. (8-678) 59407.

Samsung C3300 (su defektu) už 100 Lt, Nokia 3120c (su defektu) už 120 Lt. Tel. (8-693) 16032.

Nokia 6300 už 120 Lt. Tel. (8-640) 66632.

Nokia 3120 c už 120 Lt, išmanųjį Samsung 5230s už 200 Lt. Tel. (8-622) 48924.

naujus orig. Iphone 4 už 1200 Lt, Iphone 3 už 700 Lt. Tel. (8-679) 03518.

orig. Nokia 6085, 6020 akumuliatorius po 15 Lt. Tel. (8-610) 21333.

Samsung GT- S5230 už 300 Lt. Tel. (8-656) 38881.

Nokia 2630 už 100 Lt. Tel. (8-679) 76311.

Sony Ericsson Aino U10i su garantija už 470 Lt, Samsung GT- S5230 su garantija už 160 Lt. Tel. (8-625) 17468.

naują Nokia N97 (baltą), 32 GB atmintis, 5 MP kamera, A-GPS už 800 Lt. Tel. (8-693) 49787.

naują LG KP 500 su dokumentais ir garantija už 150 Lt. Tel. (8-626) 48705.

sukompl. naują Sony Ericsson- Xperia X8, su garantija, už 420 Lt. Tel. (8-676) 52799.

Samsung GT-S3650. Tel. (8-647) 83971.

Nokia 5130 Xpress Music (1 m. garantija) už 280 Lt. Tel. (8-633) 66361.

Nokia 3510i už 60 Lt. Tel. (8-692) 33546.

naują Huawei už 320 Lt. Tel. (8-601) 44525.

naują Nokia E 71+++, 2 Sim kortelės, TV, FM, visa komplektacija. Tel. (8-624) 22913.

BALDAI

vokišką minkštą kompl. 3+1+1 už 850, sekciją už 400 Lt. Tel. (8-655) 10031.

minkštą išskl. kampą už 350 Lt, žurnalinį staliuką už 70 Lt. Tel. 52902, (8-600) 48622.

rašomąjį stalą už 50 Lt. Tel. (8-686) 43600.

įv. baldus, mieg. komplektą, viengules lovas. Tel. (8-625) 37715.

apynaujį miegamojo komplektą: dvigulė lova, spinta, komoda už 1650 Lt. Tel. (8-612) 75453.

5 dalių sekciją "Vilnius", 2 virtuvinius stalus, prieškambario kompl. "Sodžius", miegamojo kompl: 5 durų spintą su veidrodžiu, lovą, spinteles, sofą- lovą, rašomąjį stalą (galima dalimis). Tel. (8-673) 34344.

vokiškus: 1-2- gules lovas, spintas, stalus, kėdes, išskl. svetainės kampą, dvigulį fotelį, sofą-lovą, odinį kompl. 2+1 už 250 Lt. Tel. (8-610) 23290.

sekciją už 350 Lt, staliuką, med. didelį mieg. kompl. su sieninėmis spintelėmis už 750 Lt, mieg. kompl. su spintelėmis, tachtas. Tel. (8-684) 71122.

med. dvigulę lovą už 650 Lt, sofą-lovą už 350 Lt, išskl. svetainės kampą už 750 Lt. Tel. (8-618) 43605.

išskl. dvigulį fotelį su patalynės dėže (gobelenas mėlynas) 140x190 už 400 Lt, buko spalvos kompiuterinį stalą su 3 stalčiais už 120 Lt. Tel. (8-615) 12623.

staliuką už 40 Lt, staliuką su stalčiais ant ratukų už 50 Lt, sofą -lovą už 550 Lt, sekciją "Nėris" už 250 Lt, virtuvinį stalą už 50 Lt, veidrodį su stalčiais už 300 Lt. Tel. (8-630) 87652.

mažai naudotą vaikišką lovą "namelį" su kokosiniu čiužiniu ir kopėtėlėmis nuo 4 m. iki 10 m. vaikui už 200 Lt, 3 durų spintą už 120 Lt, Tel. (8-687) 89766.

miegamąjį fotelį su patalynės dėže už 110 Lt. Tel. (8-687) 22547.

medinę supamą naujagimio lovytę su čiužiniu už 200 Lt. Tel. (8-627) 59395.

minkštą išskl. kampą už 250 Lt. Tel. (8-615) 18095.

2 čiužinius po 120 Lt (prideda naudotas anklodes). Tel. 49344.

vaik. stacionarų maniežą, pagamintą pagal užsakymą iš beržo medienos (85x130x180cm), už 450 Lt. Tel. (8-684) 60194.

vaik. lovytę su čiužiniu iki 100 Lt. Tel. (8-621) 51389.

5 dalių sekciją. Tel. (8-686) 83347.

siuvimo mašinos stalą su varikliu ir sankaba už 130 Lt. Tel. (8-675) 75995.

BUITIES TECHNIKA

televizorių "Samsung" (įstr. 72) už 350 Lt. Tel. Tel. (8-625) 30304.

skalbyklę "Whirlpool už 150 Lt. Tel. (8-600) 96333.

vokišką duonkepę už 120 Lt. Tel. (8-678) 16603.

šaldytuvą "Minsk" už 50 Lt, televizorių "LG" (įstr.54) su distanciniu pulteliu už 200 Lt. Tel. (8-612) 20142.

skalbykles "Whirlpool" už 300 Lt, šaldytuvus su kamerom "Kolis" už 280 Lt, "Nordton" už 270 Lt. Tel. (8-650) 87433.

televizorių "Philips" (įstr. 34) už 320 Lt. Tel. 51965, (8-627) 88602.

televizorių "Samsung' (įstr. 54) su distanciniu pulteliu už 220 Lt. Tel. (8-611) 19984.

mažai naudotą televizorių "Temp" už 50 Lt. Tel. (8-608) 71347.

vokiškus: televizorių už 140 Lt, šaldymo dėžę, 7 stalčių šaldiklį, šaldytuvą su šaldikliu. Tel. (8-610) 23290.

televizorių "Philips" už 220 Lt. Tel. (8-692) 95802.

garso aparatūrą "Pioneer": stiprintuvą CD, kasečių grotuvus, tiunerį už 250 Lt. Tel. (8- 610) 37744.

naują 3 operacijų virtuvės kombainą už 160 Lt. Tel. (8-651) 11713.

skalbyklę už 500 Lt, šaldytuva už 500 Lt. Tel. (8-612) 21442.

šaldytuvą "Indesi" (su mažu defektu) už 50 Lt, kojinę siuvimo mašiną už 50 Lt. Tel. (8-610) 32268.

spalvotus televizorius: "Scharp" (įstr. 37) už 100 su distanciniu, "Tauras" (įstr. 37) už 100 Lt, "Sony" (įstr.51) už 180 Lt, juodai baltą "Šilelį" (įstr. 16) už 70 Lt. Tel. (8-686) 43600.

lenkišką 4 degiklių dujinę viryklę už 100 Lt. Tel. (8-673) 02280.

konvekcinę krosnelę už 150 Lt, vaflinę už 50 Lt, virdulį už 50 Lt, lygintuvą už 50 Lt, blenderį už 50 Lt, sulčiaspaudę už 120 Lt. Tel. (8-607) 84661.

šaldytuvą "Snaigė" už 200 Lt. Tel. (8-616) 23189.

įmontuojamą mikrobangų krosnelę "AEG/ Electroliux" už 350 Lt. Tel. (8-678) 16610.

garso kolonėles "S30", dujinę viryklę, skalbimo mašiną "Maliutka" už 40 Lt, vokišką skalbyklę už 100 Lt. Tel. (8-673) 34344.

el. virykę "Hansa" keraminiu paviršiumi už 800 Lt. Tel. (8-680) 87794.

radiotelefoną "Panasonic" už 60 Lt, televizorius "Sony" (įstr. 59) už 180 Lt, "Šilelį" (įstr. 32) už 40 Lt, dujinę viryklę už 80 Lt. Tel. (8-610) 21333.

4 garso kolonėles "Clatrronic" po 40 Lt, žemų dažnių kolonėlę "Pioneer S-W110S" už 150 Lt, DVD grotuvą "Kenwood DVF-3200-S" už 70 Lt. Tel. (8-684) 24359.

naudotą elektrinę viryklę "Gorenje" už 500 Lt. Tel. (8-620) 65492.

televizorių "LG" už 300 Lt. Tel. (8-616) 74663.

televizorių "Tauras" LCD (įstr. 38) už 220 Lt. Tel. (8-601) 00029.

vokišką el. viryklę "Privileg" už 100 Lt, lenkišką dujinę viryklę už 100 Lt, šaldytuvą "Snaigė 117-2" už 50 Lt. Tel. (8-686) 97437.

studentišką šaldytuvą "Privileg" už 80 Lt. Tel. (8-624) 82178.

namų kiną "Samsung" su garantija už 400 Lt. Tel. (8-607) 00266.

naują skalbyklę "Elektroliux" už 800 Lt, mažai naudotą šaldytuvą "Hansa" už 500 Lt. Tel. (8-685) 10909.

KOMPIUTERIAI

rašalinį spausdintuvą "Canon P1000" už 25 Lt. Tel. (8-686) 43600.

rašalinį spausdintuvą "Canon CP-510" už 100 Lt. Tel. (8-695) 73028.

neš. kompiuterį "IBM-t 23" už 250 Lt. Tel. (8-653) 47912.

komp. žaidimą "Sony PSP" už 250 Lt. Tel. (8-625) 17468.

tvarkingą nešiojamą kompiuterį "Lenovo N200" su pele ir krepšiu už 1350 Lt. Tel. (8-625) 62304.

spausdintuvą "HP" už 250 Lt. Tel. (8-624) 95366.

"Sony" Play Station2 su žaidimais už 200 Lt. Tel. (8-622) 60138.

kompiuterį su monitoriumi "Samsung" 795 MB, procesorius 1,83 GHz, vaizdo korta GeForce FX 5200, atmintis 2,5 GB, tinklo plokštė už 650 Lt. Tel. (8-676) 04938.

neš. kompiuterį "HP Presario CQ61-403 SY" RAM 2 GB, vaizdo plokšte 256 MB, procesorių 2,2 HZ, kietą diską 250 GB už 1200 Lt. Tel. (8-674) 02664.

kompiuterį "Benq", spausdintuvą "Samsung", komp. dėžę. Tel. (8-685) 10909.

sukompl. kompiuterį už 200 Lt. Tel. (8-677) 27340.

KITI DALYKAI

2 dujų balionus po 40 Lt. Tel. (8-610) 45346.

moteriškus juodus mutono kailinius (d.52) už 900 Lt, Kanarų salos agavą už 85 Lt. Tel. (8-652) 81546, (8-650) 68954.

vaik. dviratuką (3-7 m. vaikui) už 220 Lt. Tel. (8-687) 89766.

6 sav. mėsinius paršelius po 160 Lt. Tel. (8-656) 68604.

naujas sudedamas, pakabinamas lubas "Armstrong" (kvadratai). Tel. (8-684) 71122.

0,25 kub. betono maišyklę (su defektu). Tel. (8-601) 44525.

avis ir avinuką mėsai ir laikymui. Tel. (8-613) 28882.

vaikišką maitinimo kėdutę "Bebe Confort" už 200 Lt, 3 med. vežimo ratus, krosnies durelių kompl. Tel. (8-698) 13134.

2 vilnonius Lentvario kilimus 2x3 (vienas iš jų kabojo tik ant sienos) už 180 Lt ir 60 Lt. Tel. (8-620) 40879.

televizoriaus stovą (tvirtinamą prie sienos) už 40 Lt, apvalų šlifuoklį "Einchell" už 80 Lt, 80 kv. buko parketą 1 kv/ 30 Lt. Tel. (8-686) 43600.

pianiną "Ryga" už 1000 Lt. (išsinešti iš 5 a.). Tel. 41018.

šviesius betoninius blokelius tvorai (skaldyto akmens imitacija) 30x30x15, 1 vnt./5 Lt arba keičia į malkas. Tel. (8-617) 49793.

7 m. kumelę už 3000 Lt. Tel. (8-648) 32320.

taksi įrangą: taksofoną, raciją, anteną. Tel. 42203, (8-623) 88776.

mėsinę kiaulę 1 kg/ 6 Lt. Tel. (8-652) 80984.

apie 140 kg mėsinę kiaulę 1kg/5,80 Lt. Tel. (8-600) 52663.

"Bramo" veislės vištaičių porą už 120 Lt, nutrijas 1 vnt/ 70 Lt. Tel. (8-616) 22519.

kviečius 50 kg/40 Lt. Tel. (8-612) 50727.

vokiškus dviračius: su 21 pavaromis už 170 Lt, su 3 pavaromis už 150 Lt, biotualetą už 220 Lt. Tel. (8-610) 23290.

naują dviejų spalvų, dirbtinės odos šuniuko arba katytės nešyklę-narvelį už 80 Lt, 2010 m. univ. vaik. vežimėlį "Peg Perego" (rudą su oranžiniu) už 650 Lt. Tel. (8-686) 66683.

naujas: sienines plyteles 25x25, dekoratyvines plyteles, apvadus. Tel. (8-617) 01997.

Knygyno "Pegasas"

perkamiausių praėjusios savaitės knygų dešimtukas:

1. "Alefas", Paulo Coelho
2. "leškau tikro lietuvio", Filomena Taunytė
3. "Šimto metų istorija", Herbjurg Wassmo
4. "Metai Beatos virtuvėje", Beata Nicholson
5. "Emigrantės dienoraštis", Zita Čepaitė
6. "Silva Rerum", Kristina Sabaliauskaitė
7. "Susitarimas", Jodi Picoult
8. "Beatos virtuvė", Beata Nicholson
9. "kenčiantieji", Lauren Kate
10. Jūsų pasąmonės galia. Papildyta autoriaus komentarais!", Joseph Murphy.

PEGASAS

Zita Čepaitė "Emigrantės dienoraštis"

Autorė kalba apie emigracijos patirtį Anglijoje. Jai pačiai teko pereiti visas kliūtis, su kuriomis susiduria kiekvienas išvykęs gyventi svetur. Rašytoja šmaikščiai ir įžvalgiai pasakoja istorijas apie savo ir kitų lietuvių kasdienybę svetingoje, bet abejingoje šalyje. Eseistinių apybraižų knyga paremta jos pačios penkerių metų gyvenimo ir darbo patirtimi Londone, ir tai leidžia autorei sukurti apibendrinantį emigrantų kasdienybės paveikslą.

"Ši knyga – tai bandymas iš vidaus atskleisti emigrantišką gyvenimą ir emigrantišką savijautą. Apie tai prabilti buvo svarbu ne vien dėl to, kad mano pačios gyvenime tirštai susikaupė emigrantiškos patirties, bet ir dėl to, kad Lietuvoje likusių akimis iš gimtojo krašto išvykę žmonės tarsi tampa kitarūšiais. Nebūtinai geresniais ar blogesniais, tačiau kitokiais, kurių gyvenimo būdas ir elgsena žadina įtarų smalsumą. Tikiuosi, kad mano knyga tą smalsumą šiek tiek patenkins". *Zita Čepaitė*

Vanora Bennett "Žmonių karalienė"

XIV amžiaus pabaigoje per maro epidemiją krito trečdalis Anglijos gyventojų. Karaliaus sostas braška – vis daugiau valdžios įgauna Parlamentas ir Sičio prekybininkai. Nors Eduardas III ilgai didžiavosi šlove, jis jau nusenęs ir prasiskolinęs. Tad karaliaus sosto šalininkai rezga planus, kaip susidoroti su naujais priešininkais ir veikliąja Alisa, jau tapusia vos ne tikrąja šalies valdove. Romanas – vaizdingas ir dramatiškas pasakojimas apie viduramžių Angliją. Jame daug spalvingų personažų: valstiečių ir poetų, pirklių ir laisvai samdomų karių, maištaujančių kunigų ir princų. Pagrindiniai romano herojai – žavi energinga moteris ir taurios sielos vyras. Alisa liko gyva per maro epidemiją, nusinešusią į kapus visą jos šeimą. Ji patikėjo esanti neliečiama. Tačiau dideli siekiai ir sąžinė ne visada eina išvien.

keturpuses obliavimo stakles už 10 tūkst. Lt. Tel. (8-678) 89696.

vaik. sporinį vežimėlį už 180 Lt. Tel. (8-621) 16192.

belaidį durų skambutį su 2 pulteliais už 40 Lt. Tel. (8-654) 46656.

kiaulę 1 kg/ 5,50 Lt. Tel. (8-679) 13063.

vežimą med. ratais už 300 Lt, įv. žemės ūkio padargus. Tel. (8-620) 45420.

vaikiškus: vežimėlį "Tutis" už 380 Lt, sulankstomą sportinį vežimėlį už 35 Lt, lavinimo kilimėlį už 60 Lt. Tel. (8-689) 50102.

radiatorius 1 m/50 Lt, naują dujinę patalpų šildymo įrangą už 500 Lt, pigiai naują dušo kabiną. Tel. 53363, (8-648) 61363.

vaikiškus: vaik. vežimėlį "Jeep" už 60 Lt, 2 dalių maitinimo kėdutę "Baby Point" už 160 Lt, lovytę su čiužiniu už 120 Lt. Tel. (8-686) 56787.

9 mėn. dvi ožkytes. Tel. (8-616) 48521.

apie 170 kg mėsinę kiaulę 1 kg/6 Lt. Tel. (8-672) 98540.

helovyno kaukes. Tel. (8-662) 89816.

medžio apdirbimo vienfazes stakles už 1000 Lt, benzopjūklą 2,2 KhW už 700 Lt, naują CD "Basf". Tel. (8-626) 60208.

trifazę 0,25 kub betono maišyklę (ant automobilio važiuoklės) už 1450 Lt, naudotus med. padėklus. Tel. (8-647) 33100.

universalų dviratį už 200 Lt. Tel. (8-627) 88602.

vaik. žieminį vokelį-kobinezoną (d. 86) už 85 Lt. Tel. (8-621) 90510.

naujoviškus medinius 2 dvigubus langus su stakta 145x110 po 75 Lt. Tel. (8-654) 35497.

sūpynes, savadarbes obliavimo stakles su peiliu (pl. 34, stalo ilgis 120) už 1250 Lt, benzopjūklą "Husqvarna 240" (mažas defektas) už 320 Lt, žoliapjovę "Partner" visą arba dalimis. Tel. (8-656) 38881.

geros būklės 12 kalibrų medžioklinį lygiavamzdį šautuvą "TOZ-34E". Tel. (8-662) 56486.

153 cm snieglentę "Burton" su apkaustais "Drake "(dydis L) už 499 Lt. Tel. (8-625) 13977.

vaik. univ. vežimėlį "Ajax Traper " su automob. kėdute iki 12 kg už 350 Lt. Tel. (8-684) 60479.

pistoletą "Margolen MCM 22LR" už 500 Lt. Tel. (8-687) 87894.

vaikštynę "Baby mex" (sūpuoklė, vaikštukas) už 50 Lt, sportinį vežimėlį "Graco Mojo" (apsauga nuo lietaus). Tel. (8-625) 31564.

naują moterišką dviratį už 260 Lt. Tel. (8-676) 19344.

vokišką 18 pavarų aliumininį paaugliui dviratį už 230 Lt; kieto kuro šildymo krosnelę ("buržuikę") už 370 Lt. Tel. (8-613) 91192.

9 m. karvę už 2500 Lt. Tel. (8-620) 37469.

pūkines pagalves 1 vnt/ 30 Lt, dvigulę sintefoninę anklodę už 40 Lt, rudus žieminius žomšinius moteriškus kailinukus (d. 50) už 150 Lt. Tel. (8-651) 11713.

pianiną "Barnes" už 1400 Lt, traktoriuką- žoliapjovę už 2200 Lt. Tel. (8-655) 01433.

trifazį variklį už 250 Lt, didelį fikusą už 25 Lt. Tel. (8-630) 87652.

vaikiškus: lavinimo kilimėlį " Fisher Price" už 50 Lt, automob. kėdutę "Graco" už 110 Lt, vibro kėdutę "Fisher Price" už 110 Lt. Tel. (8-676) 16146.

pianiną 'Ryga" už 1700 Lt. Tel. (8-612) 83558.

3-ijų padėčių vaikišką vežimėlį "Tutis Trio Comfort" už 550 Lt. Tel. (8-687) 98068.

galingą el. variklį, didelį seifą. (8-673) 34344.

2 vyriškus kostiumus (dydis 54) po 100 Lt, mot. naują dviratį už 300 Lt. Tel. (8-625) 99603.

2 naudotas snieglentes: "Rossignol" 162 cm su orig. apkaustais už 600 Lt, lenta "Light" 157 cm su "Burton apkaustais ir "Waw" batais už 750 Lt. Tel. (8-612) 43325.

įv. rusiškus šviestuvus, suomiškus maišytuvus kriauklėms po 65 Lt, mėlyną kilimą 2,3x1,7 m už 80 Lt. Tel. (8-610) 21333.

nedidelį kiekį mišinio, pašarinių grūdų, avižų. Tel. (8-673) 92922.

rusišką trijų vagų plūgą už 1200 Lt. Tel. (8-692) 51754.

4 dalių enciklopediją "Tarybų Lietuva" už 80 Lt. Tel. (8-673) 02280.

2 senovines siuvimo mašinas po 300 Lt. Tel. (8-633) 51486.

metalines išorės duris su stakta, spyna, be apdailos, gruntuotas už 250 Lt. Tel. (8-687) 19261.

2 šalmus (skirtus slidinėjimui): naują už 150 Lt, devėtą už 70 Lt. Tel. (8-672) 27226.

8 m. kumelę už 4 tūkst. Lt. Tel. (8-685) 12962.

1926 m. puikiai grojančią vokišką armoniką "Hohner" už 1800 Lt. Tel. (8-616) 52946.

burokėlius, moliūgus. Tel. (8-618) 85187.

trifazį grūdų malūną už 650 Lt. Tel. (8-614) 53692.

maniežą už 130 Lt. Tel. (8-672) 12771.

vaik. universalų vežimėlį už 180 Lt. Tel. (8-698) 08855.

2 aveles su baronėliu. Tel. (8-615) 28474.

50 l dujų balioną su reduktoriumi už 60 Lt. Tel. (8-667) 73340.

naudotas medines išorės duris su stakta. Tel. (8-687) 38772.

2 pakuotes, 10 mėn. kūdikiui pieno mišinėlį "Aptamil" po 800 g. Tel. (8-647) 83971.

veršingą karvę už 2700 Lt. Tel. (8-606) 17911.

kalnų dviratį už 400 Lt. Tel. (8-612) 60844.

skaldyto betono tvoros blokelius 1 vnt/1,50 Lt. Tel. (8-656) 86547.

motopjūklą "Husqvarna 357" už 1200 Lt. Tel. (8-650) 70209.

mėsinę kiaulę 1 kg/6 Lt. Tel. (8-688) 52060.

povą už 100 Lt, auksinį fazaną už 60 Lt, mėsinius triušius 1 kg/20 Lt. Tel. (8-698) 32198.

džiovintus grybus. Tel. (8-680) 23246.

5 kamerų, 2 plastiko langus (varstomus, gali sudėti kampu) 164x095, 164x145. Tel. (8-650) 12314.

perdengimo plokštes 3x6. Tel. (8-675) 75995.

likutį: 13 vnt/po 0,7 kub. silikatinių blokelių už 1 kub/ 220 Lt, 6 vnt. prilydomą dangą "Mida Unifleks" už 1 vnt/100 Lt., benzininį generatorių 1,4 kw, už 300 Lt. Tel. (8-627) 57085.

dujų balioną už 60 Lt. Tel.(8-671) 46352.

naudotas med. išorės duris su stakta ir apvadais už 100 Lt. Tel. (8-615) 95938.

juodžemį. Tel. (8-675) 26415.

2 mėsines kiaules kiaules 1 kg/6 Lt. Tel. (8-611) 35722.

pianiną "Ryga". Tel. (8-629) 48978.

norvegiškas naujagimio sauskelnes 27vnt/ 20 Lt. Tel. (8-684) 53574.

kaltinio metalo balkono tvorelę už 200 Lt, 31 cm tekinimo staklių griebtuvą už 150 Lt. Tel. (8-607) 41141.

medžio apdirbimo stakles: obliavimo už 1500 Lt, frezavimo už 1000 Lt. Tel. (8-610) 45003.

ĮVAIRŪS

PERKA

priekabą lengvajam automobiliui. Tel. (8-687) 86545.

mob. tel. Nokia 3510i, automob. akumuliatorių. Tel. (8-686) 43600.

akordeono ir armonikos dalis. Tel. (8-654) 35497.

tvarkingą garažą Merkinės g. Tel. (8-626) 60208.

sodą arba sodybą su nameliu ne toliau kaip 10 km nuo Druskininkų, iki 40 tūkst. Lt. Tel. (8-627) 74261.

senovinį lagaminą. Tel. (8-604) 17217.

ZAZ automobilį (zaporožietį, gali būti nevažiuojantis ar be dokumentų). Tel. (8-699) 96629.

skystą krosninį kurą. Tel. (8-676) 92708.

sklypą ne toliau kaip 10 km nuo Druskininkų. Tel. (8-602) 28830.

l. automobilį, gali būti su defektu iki 500 Lt. Tel. (8-622) 26839.

automobilį. Siūlyti įv. variantus. Tel. (8-677) 79411.

metalinį prekybinį kioską. Tel. (8-686) 66061.

30 arba 50 l boilerį. Tel. (8-672) 12771.

1 kambario butą Druskininkuose. Tel. (8-612) 41428.

nuo 1993 m. automob. Renault Espace. Tel. (8-676) 01479.

2 kambarių butą Seirijuose arba jo apylinkėse. Siūlyti įv. variantus. Tel. (8-628) 66201.

likučius: įvairius mūro blokelius ir plytas. Tel. (8-601) 08184.

6 m aliuminio kopėčias. Tel. (8-689) 18655.

l. automobilį iki 1000 Lt. Tel. (8-673) 85180.

nebrangiai masažinį stalą. Tel. (8-634) 16266.

1 šulinio žiedą 150x1. Tel. (8-600) 17605.

LCD televizorių. Tel. (8-60741141

2 kambarių butą Druskininkuose iki 70 tūkst. Lt (bendrabučio tipo nesiūlyti). Tel. (8-676) 55899.

FORESTUS
Brangiai perkame miškus
su žeme arba išsikirsti.
Tel:.(8-677) 88339, (8-677) 87726

KEIČIA

14,69 a namų valdos sklypą Vieciūnuose keičia į butą arba kitą nekilnojamąjį turtą. Tel. (8-672) 49371.

garažą prie vandenvietės keičia į garažą Merkinės g. Tel. (8-626) 60208.

2 kambarių 50 kv. m butą 2 a. Vytauto g. keičia į 1 kambario butą Vilniuje. Tel. (8-625) 56829.

2 kambarių 50,88 kv. m butą 3 a. Gardino g. keičia į 2 kambarių butą Vilniuje arba Grigiškių miestelyje. Tel. (8-618) 16982.

2 butus po 1 kambarį 15 kv. m ir 35 kv. m Gardino g. keičia į didesnės kvadratūros gyvenamą plotą su priemoka. Tel. (8-650) 66988.

4 kambarių 75 kv.m butą 5 a. Varėnoje keičia į 1-2 kambarių butą Druskininkuose. Tel. (8-685) 30810.

naujos statybos įrengtą 3 kambarių 83 kv. m butą Vilniuje keičia į namą Druskininkuose arba perka. Tel. (8-685) 83330.

3 kambarių 67 kv. m butą 7a. Ateities g. (2 balkonais) keičia į 1 kambario butą su priemoka. Tel. (8-676) 99896.

2 kambarių 50 kv. m butą 1a. Vytauto g. (yra garažas) keičia į panašų butą Vilniuje (pageidautina Žirmūnų mikrorajone). Tel. (8-648) 66038.

1 kambario 33 kv. m butą 3 a. Šventojoje keičia į 1 kambario butą Druskininkuose. Tel. (8-611) 77121.

NUOMOJA

Išnuomoja 2 kambarius 3 kambarių bute Gardino g. (pradžioje). Mokėti tik už patarn. Tel. (8-687) 21996.

Išnuomoja 2 kambarių butą 4 a. Druskininkų g. už 800 Lt/mėn.+ patarn. Tel. (8-652) 82182.

Išnuomoja 2 kambarių butą Liškiavos g. už 400 Lt/mėn.+ patarn. Tel. (8-699) 56646.

Išnuomoja 2 kambarių butą su baldais 7 a. Vytauto g. už 450 Lt/mėn.+ patarn. Tel. (8-612) 40856.

Išnuomoja suremontuotą 3 k. butą Ateities g. ilgesniam laikui už 220 Lt/mėn.+ patarn. Tel. (8-620)15935.

Druskininkų savivaldybės administracija perka žemės sklypą (sklypo dalį) Švendubrės kaime, Druskininkų savivaldybėje, kurio bendrasis plotas – 25-30 arų.

Kiti reikalavimai nustatyti pirkimo dokumentuose, kuriuos galima gauti iki ***2011 m. lapkričio 29 d. 10.00 val.*** adresu: Druskininkų savivaldybės administracija, 216 kab., Vasario 16-osios g. 7, LT- 66118 Druskininkai.

Paraiškų dalyvauti derybose pateikimo vieta, terminas ir laikas: paraiškos dalyvauti derybose priimamos adresu: Druskininkų savivaldybės administracija, 216 kab., Vasario 16-osios g. 7, LT- 66118 Druskininkai, iki ***2011 m. lapkričio 29 d. 10.00 val.***

Skelbimas apie žemės sklypo (sklypo dalies) pirkimą buvo išspausdintas „Valstybės žinių" priede „Informaciniai pranešimai" 2011 m. spalio 19 d. Nr. 83(2).

Dėl papildomos informacijos prašome kreiptis tel.: (8 313) 53 524, 52 866.

Vadovaudamiesi Žemės sklypų formavimo ir pertvarkymo projektų rengimo ir įgyvendinimo taisyklėmis, informuojame, kad IĮ "Žemata" parengė žemės sklypo formavimo ir pertvarkymo projektą ir Nacionalinės žemės tarnybos prie Žemės ūkio ministerijos Lazdijų, Druskininkų žemėtvarkos skyriaus vedėja 2011 m. spalio 24 d. įsakymu Nr.4VĮ – (14.4.2.) – 998 patvirtino žemės sklypo (kadastrinis Nr. 3925/0009:272), plotas 4,9323 ha, esančio Druskininkų savivaldybėje, Leipalingio seniūnijoje, Veršių kaime, Alfredo Stravinsko ir Laimos Stravinskienės nuosavybės teise valdomo žemės sklypo formavimo ir perdavimo projektą.

Išnuomoja garažą "Vairas" prie katilinės už 60 Lt/mėn. Tel. 52990, (8-692) 62413.

Išnuomoja namelį vyrams Baltašiškėje. Tel. (8-680) 33854.

Išnuomoja 2 kambarių butą Taikos g. už 300 Lt/ mėn.+ patarn., arba tik 1 kambarį 2 kambarių bute. Mokėti tik už patarn. Tel. (8-616) 48116.

Išsinuomotų nuo 70 iki 120 kv. m patalpas. Tel. (8-652) 63941.

Išnuomoja 3 kambarius 4 kambarių bute (be šeimininkų) Vytauto g. Mokėti tik už patarn. Tel. (8-687) 94180.

Išnuomoja namą prie san. "Eglė" (4 mieg., 2 WC) už 1500 Lt/mėn. Tel. (8-612) 60490.

Išnuomoja 2 kambarių butą su baldais miesto centre už 200 Lt/mėn.+ patarn. Tel. (8-616) 31315.

Išnuomoja 2 kambarių butą 2 a. Gardino g. už 200 Lt/mėn.+ patarn. Tel. 45740, (8-699) 01172.

Išnuomoja 3 kambarių butą 1 a. Ateities g. už 200 Lt/mėn. +patarn. Tel. (8-610) 66725.

Išnuomoja 2 kambarių butą Druskininkų g. už 500 Lt/mėn.+ patarn. Tel. (8-699) 56646.

Išnuomoja 4 kambarių butą Ateities g. už 100 Lt/ mėn.+ patarn. Tel. (8-677) 71255.

Išnuomoja 1 kambarį 2 kambarių bute vyresnio amžiaus asmeniui Ateities g. už 100 Lt/mėn.+ patarn. Tel. (8-625) 68704, apžiūrėti galima tik savaitgaliais.

Išnuomoja 1 kambario butą M.K.Čiurlionio g. Mokėti tik už patarn. Tel. (8-686) 18896.

Išnuomoja 3 kambarių po remonto butą ilgalaikei nuomai su baldais ir buities tech. Šiltnamių g. už 250 Lt/mėn.+ patarn. Tel. (8-690) 47310.

Išnuomoja 4 kambarių butą su baldais ir buities tech. Ateities g. už 200 Lt/mėn.+ patarn., žiemą tik už patarn. Tel. (8-656) 79427.

Išnuomoja 1 kambario butą su buities tech. 4 a. Leipalingyje, Seirijų g., už 100 Lt/mėn.+ patarn. Tel. (8-659) 35274.

Išnuomoja moteriai 1 kambarį (atskiras įėjimas) senamiestyje už 200 Lt./mėn. Tel. 51375, (8-607) 39180.

Išnuomoja garažą su duobe prie katilinės už 50 Lt/mėn. Tel. (8-680) 44777.

Išnuomoja 2 kambarių butą su baldais ilgesniam laikui Vytauto g. už 200 Lt/mėn.+ patarn. Tel. (8-629) 59758.

Išnuomoja 2 kambarių butą 1 a. Ateities g. už 250 Lt/mėn.+ patarn. Tel. (8-696) 64583.

Išnuomoja garažą su duobe prie katilinės už 50 Lt/mėn. Tel. (8-650) 99533.

Išnuomoja 1 kambarį 2 kambarių bute studentėms arba merginoms. Mokėti tik už patarn. Tel. (8-631) 27997.

Išnuomoja 2 kambarių butą su baldais 1 a. M.K.Čiurlionio g. už 300 Lt/mėn. + paslaugos. Tel. (8-686) 90046.

Išnuomoja 3 kambarių butą 4 a. senamiestyje (nėra centrinio šildymo) už 300 Lt/mėn. + paslaugos. Tel. (8-625) 59757.

Išnuomoja 2 kambarių butą Gardino g. už 150 Lt/ mėn.+ patarn. Tel. (8-608) 73222.

Šeima išsinuomotų 2 kambarių butą arba sodą be nuomos mokesčio. Tel. (8-656) 82180.

Ilgam laikui išnuomoja 2 kambarių butą Gardino g. Mokėti tik. už patarn. Tel. (8-609) 60800.

Išnuomoja 3 kambarių 55 kv. m butą Leipalingyje. Mokėti tik už patarn. Tel. (8-605) 80895.

Jauna šeima išsinuomotų 1 kambario butą arba kambarį name be nuomos mokesčio. Mainais gali padėti atlikti įv. darbus. Tel. (8-698) 49865.

2 vaikinai išsinuomotų gyvenamąją vietą. Tel. (8-648) 59798, (8-604) 31946.

Išnuomoja 2 kambarius 3 kambarių bute 3 a. M.K. Čiurlionio g. Mokėti tik už patarn. Tel. (8-650) 44137.

Išnuomoja 4 kambarių butą 1 a. Vieciūnuose. Mokėti tik už patarn. Tel. (8-648) 43026.

Išnuomoja 1 kambario butą Gardino g. Mokėti tik už patarn. Tel. (8-674) 85881.

Išnuomoja 3 kambarių 48 kv. m butą Vilniaus al. už 50 Lt/mėn.+ patarn. Tel. (8-648) 95385.

Dirbanti mergina išsinuomotų tvarkingą 1 kambario butą. Tel. (8-677) 37513.

Išnuomoja 1 kambario butą su baldais ir buities tech. 1 a. Ateities g. už 100 Lt/mėn.+ patarn. Tel. (8-682) 28723.

Išnuomoja 1 kambarį 2 kambarių bute 5 a. (yra liftas) Ateities g. už 50 Lt/ mėn.+ patarn. Tel. (8-672) 25628.

Išsinuomotų tvarkingą 2 kambarių butą su baldais ilgesniam laikui. Tel. (8-681) 73546.

Išnuomoja 1 kambarį 3 kambarių bute moteriai arba merginai 3 a. Druskininkų g. Mokėti tik už patarn. Tel. (8-600) 17605.

Dirbanti mergina išsinuomotų 1 kambario butą M.K. Čiurlionio, Vytauto, Druskininkų g. Tel. (8-627) 85843.

REIKALINGA

meistrai sumūryti rūsį iš betoninių blokelių Druskininkuose. Tel. (8-622) 30980.

statybininkas, mūrininkas. Tel. (8-698) 76866.

moteris prižiūrėti 2 m. mergaitę Ratnyčioje. Tel. (8-685) 35335.

mergina praktikuotis masažui mokymosi tikslams. Tel. (8-604) 31946.

meistras išmūryti tvorelę iš akmenų. Tel. (8-689) 18655.

4 m. mergaitei skubiai reikalinga auklė. Tel. (8-604) 65847.

meistras atlikti vidaus darbus. Tel. (8-699) 46862.

meistras sukloti parketą. Tel. 48607, nuo 18 val.

IEŠKO DARBO

40 m. moteris, turinti aukštesnįjį išsilavinimą, ieško darbo. Intymaus nesiūlyti. Tel. (8-680) 26074.

19-metis vaikinas ieško darbo savaitgaliais. Tel. (8-628) 08121.

52 m. moteris ieško bet kokio darbo. Tel. (8-629) 17995.

Moteris ieško darbo, gali prižiūrėti senukus arba ligonius. Tel. (8-646) 92408.

40 m. moteris ieško darbo (gali slaugyti, padėti buityje). Tel. (8-621) 51389.

45 m. vyras ieško bet kokio darbo. Tel. (8-699) 91569.

Moteris ieško darbo (gali padėti tvarkytis buityje). Tel. 52264, (8-613) 50654.

30 m. vyras ieško bet kokio darbo. Tel. (8-646) 66151.

33 m. mergina ieško darbo. Tel. (8-673) 33279.

42 m. pradinių klasių mokytoja ieško papildomo darbo. Tel. (8-655) 06010.

27 m. darbštus vaikinas ieško bet kokio darbo. Tel. (8-621) 21866.

22 m. du jaunuoliai ieško bet kokio darbo. Tel. (8-621) 50943.

31 m. vyras ieško bet kokio darbo. Tel. (8-666) 93451.

Vyras ieško papildomo darbo. Tel. (8-659) 38182.

50 m. vyras ieško bet kokio darbo. Tel. (8-685) 80904, (8-629) 21381.

23 m. vaikinas ieško bet kokio darbo. Tel. (8-643) 54992.

43 metų moteris ieško papildomo darbo nuo 14 val. Tel. (8-633) 51486.

Studentė ieško papildomo darbo vakarais arba savaitgaliais. Intymaus nesiūlyti. Tel. (8-627) 60847.

Du vaikinai ieško papildomo darbo. Tel. (8-648) 59798, (8-604) 31946.

buvęs autokranininkas ieško bet kokio darbo. Tel. (8-630) 48115.

39 m. moteris skubiai ieško darbo. Intymaus nesiūlyti. Tel. (8-648) 43026.

Moteris ieško darbo penktadieniais- šeštadieniais- sekmadieniais (gali prižiūrėti vaikus). Tel. (8-631) 27997.

KELEIVIŲ DĖMESIUI

2011 m. spalio 31 d. ir lapkričio 1 d. miesto autobusai važiuos:
Pagal sekmadienio tvarkaraščius pro kapines:

Maršruto Nr.	
2C iš Grūto parko (pro "Papartį")	9.20, 11.45, 14.45
2C iš autobusų stoties	11.00, 14.00, 17.40
2C iš Ratnyčios į Grūto parką (pro "Papartį")	11.12, 14.12, 17.40
2C iš Ratnyčios į autobusų stotį	9.54, 12.19, 15.10
4C iš Ateities stotelės:	9.15, 11.45, 12.35
	14.00, 15.45, 17.00
4C iš Laisvės aikštės:	9.45, 11.15, 13.30
	15.00, 16.40, 18.25

3A važiuos poilsio ir šventinių dienų tvarkaraščiu
5A pratęsiamas iki Liškiavos ir iš Raigardo stotelės išvyksta 11.00 ir 12.53

5A iš Liškiavos išvyksta	11.30 ir 13.20
32 iš Druskininkų į Gerdašius išvyksta	11.00 ir 12.30
32 iš Gerdašių į Druskininkus	11.30 ir 13.00

2011 m. lapkričio 2 d. autobusas maršrutu Nr. **3A** važiuos darbo dienų tvarkaraščiu.

PAMINKLAI
IŠ ŠVEDIŠKO GRANITO
gamintojo kainomis
▪ MARMURO IR GRANITO PLYTELĖS
▪ INTERJERO ELEMENTAI ▪ LAIPTAI
▪ TRINKELĖS ▪ STALVIRŠIAI
▪ AKMENS SKALDA
Didelis pasirinkimas.
Aukšta kokybė. Garantija.
Gamyba, montavimas, restauravimas
UAB ŽYBARTUVA
Akmens apdirbimo centras
● DRUSKININKAI, RATNYČIA, Pavėsio g. 6
Mob.8 682 57295, 8 313 45603
● Durpininkų g. 1b, Baltoji Vokė, Šalčininkų raj.
(8 380) 43 328, mob. 8 688 22 924
www.zybartuva.lt

NAUJIENA!
DRUSKININKŲ VANDENS PARKAS
VIEŠBUTIS★★★SPA
Druskininkų vandens parke
be Jūsų pamėgtų 1 mėn. abonementų jau galite įsigyti
3 mėn. ir 6 mėn. abonementus!

3 mėn. 3 val. trukmės apsilankymams I-V, VII nuo 17 val.	Vandens pramogos kaina, Lt	Vandens pramogos+ pirčių erdvė kaina, Lt
Suaugęs	230	350
Moksleivis	162	-
Vaikas	108	-
Senjoras	122	350

6 mėn. 3 val. trukmės apsilankymams I-V, VII nuo 17 val.	Vandens pramogos kaina, Lt	Vandens pramogos+ pirčių erdvė kaina, Lt
Suaugęs	429	650
Moksleivis	303	-
Vaikas	202	-
Senjoras	227	650

Daugiau informacijos: **www.aquapark.lt, tel. (8 313) 52 338.**

43 m. vyras ieško įvairaus darbo. Tel. (8-627) 79569.

vyras, turintis 30 m. darbo stažą ieško darbo (turi visas vairuotojo kategorijas). Tel. (8-607) 00266.

Moteris ieško bet kokio darbo (gali padėti buityje). Tel. (8-608) 71081.

Mergina ieško bet kokio darbo, gali prižiūrėti žmogų ir gyventi. Tel. (8-626) 07148.

18 m. studentė ieško darbo savaitgaliais. Intymaus nesiūlyti. Tel. (8-629) 48978.

Vyras ieško darbo (turi visas vairuotojo kategorijas). Tel. (8-607) 41141.

PAMESTA

Spalio 7 d. 12 val. benzino kolonėlėje "Lukoil" pamestas benzino bako dangtelis. Radusį prašau paskambinti. Tel. (8-686) 66683.

Pard. "Maxima" pamesti Valio Puotelio visi asmens dokumentai. Tel. (8-622) 30368.

Spalio 19 d. pamestas fotoaparatas "Sony" (rausvas) Gardino g. Radusiam atsilyginsiu. Tel. (8-695) 77101.

Kelyje Baltašiškė-Veisiejų g. pamesta juoda rankinė su visais asmens dokumentais. Radusiam atsilyginsiu. Tel. (8-608) 51061.

KITI

Dovanoja mažus kačiukus. Tel. (8-608) 28746, (8-625) 60281.

Dovanoja skalbyklę. Tel. (8-656) 86547.

Dovanoja 2 mėn. gražias baltai juodas katytes. Tel. (8-616) 82607.

Dovanoją mažą šuniuką. Tel. (8-681) 78466.

Nemokamai teikiu dvasines konsultacijas. Tel. (8-650) 68954.

Dovanoja šuniukus. Tel. (8-626) 62776, (8-627) 20927.

Labau prašau atsiliepti, gal kas naudojates aktyvaus tipo neįgaliojo vežimėliu "Panthera", norėtume pasitarti. Tel. (8-621) 85842.

Dovanoja įvairių dydžių stiklainius. Tel. 42074, (8-618) 18603.

Vyriškis nori susipažinti su nuo 50 m. be žalingų įpročių, tvarkinga, mėgstančia muziką, moterimi. Tel. (8-676) 01479.

Dovanoja 1 mėn. mielus, pūkuotus kačiukus. Tel. (8-613) 90418.

Dovanoja 2 mėn. nedidelį šuniuką. Tel. (8-624) 16847.

Dovanoja 3 mėn. gražų rainiuką, 2 juodai baltas 2 mėn. katytes. Tel. (8-674) 03234.

Gal kas gali padovanoti 2 m. mergaitei rūbelių, sofą-lovą, skalbyklę, šaldytuvą? Tel. (8-624) 95366.

37 m. vyras ieško jaunesnės merginos arba moters (nestambios ir nepiknaudžiaujančios alkoholiu). Tel. (8-631) 38208.

priimsiu gruntą Gailiūnuose. Tel. (8-699) 39130, (8-612) 78521.

Gal kas gali padovanoti arba nebrangiai parduoti dviejų aukštų lovą? Tel. (8-609) 14260.

Dovanoja sekciją "Neris 2". Tel. 53470, (8-695) 73028.

Ieško žmonių darbo dienomis važiuoti į Varėną. Tel. (8-626) 70943.

Dovanoja dek. triušiuką su narveliu. Tel. (8-621) 31555.

Dovanoja 2,5 mėn. tigrinės spalvos mažą šunelį (nedidelis). Tel. (8-616) 82607.

Vyriškis susipažintų su 60 -70 m. vieniša, nepriklausoma moterimi, rimtai draugystei. Tel. (8-617) 31835.

Gal kas gali padovanoti ar nebrangiai parduoti keraminių kanalizacijos vamzdžių? Tel. (8-675) 75995.

Jokūbo g. rastas raktų ryšulėlis su metaliniu pakabuku. Tel. (8-602) 28830.

Dovanoja geriems žmonėms 2 mėn. veislinį šuniuką-spanielį. Tel. (8-622) 74714.

✞

Nuoširdžiai užjaučiame ***Alvyrą BIELICKIENĘ,*** mirus mylimam tėveliui.

Bendrijos "Gintaras" gyventojai

PAMINKLŲ PARDUOTUVĖ
BARAVYKŲ G. 6, DRUSKININKAI
TEL. 8-616-06651, 8-686-82698
DIDELIS PAMINKLŲ, TVORELIŲ, VAZŲ, SKALDOS PASIRINKIMAS
PROJEKTAVIMAS, GAMYBA
PAMATŲ LIEJIMAS, MONTAVIMAS IR KITOS PASLAUGOS
ATLIEKAMI VISI KAPŲ PUOŠIMO IR PRIEŽIŪROS DARBAI.
Išpardavimas gamintojo kainomis.

PAMINKLAI
TVORELĖS, ANTKAPIAI, VAZOS, BRONZINĖS RAIDĖS
AKMENS GAMINIAI, ŽIDINIŲ APDAILA, STALVIRŠIAI, LAIPTAI, GRINDYS
PARDUOTUVĖ, ŠILTNAMIŲ g. 2 DRUSKININKAI
Tel. (8-656) 25005

Gyvenkite šilčiau. Apšildome sienų oro tarpus vokiškomis AMINOTHERM termoputomis. Dirbame visoje Lietuvoje.
www.tmvenergy.com
tel.868716183.

PAMINKLAI
TAIKOMOS DIDELĖS NUOLAIDOS.
Tvorelės, skaldelė.
Pamatų betonavimas.
Ligoninės g. 2/ M. K.Čiurlionio g. 94
(prie buvusio "baltarusių" turgaus)
Tel. (8-671) 00109, (8-612) 39931

STIHL
D.Treigienės įmonėje, Šiltnamių g. 7-1, Druskininkuose, tel. (8-614) 02504.
VIKING
PIRK IŠSIMOKĖTINAI
BE JOKIO PABRANGIMO
pirk išsimokėtinai
Naudokitės SNORO lizingo paslauga „Pirk išsimokėtinai", nes nėra jokio pabrangimo, kai sutartį sudarote iki 12 mėn.: **palūkanos – 0 %, sutarties mokestis – 0 %, avansas – nuo 0 %.**
Akcija galioja nuo 2011 m. spalio mėn. 3 d. iki 2011 m. gruodžio mėn. 31 d. firmų STIHL ir VIKING įrenginiams.
SNORO lizingas

Mokyklinio amžiaus vaikų mitybos ypatumai

Aušra DAINAUSKIENĖ
Lazdijų rajono savivaldybės visuomenės sveikatos biuro specialistė

Vaikų, turinčių viršsvorio, skaičius kasmet tik didėja, todėl jau šiandien būtina tuo susirūpinti. Labai svarbu jau nuo mažens atkreipti dėmesį į vaikų mitybą.

Mokyklinio amžiaus vaikai yra labai judrūs ir energijos išeikvoja gerokai daugiau nei suaugusieji, be to, jų medžiagų apykaita yra greitesnė nei paauglių ar suaugusiųjų, bet lėtesnė nei ikimokyklinio amžiaus vaikų. Mokyklinio amžiaus vaikai auga lėtai, bet nuolatos. Augant didėja jų kaulų tankis, raumenų masė. Šio amžiaus tarpsnio vaikams būtinas maistas, turintis pakankamai reikalingų maisto medžiagų. Juolab suvartojamo maisto kiekis šiuo metu taip pat didėja. Todėl normaliai sveriančių vaikų gaunama energija turi atitikti reikalingą šiam amžiui energijos kiekį. Organizmo gyvybinė veikla vyksta tik todėl, kad vyksta medžiagų apykaita. Deginant angliavandenius, riebalus, baltymus, sukuriama organizmo veiklai reikalinga energija. Dalis tos energijos panaudojama organizmo naujų audinių sintezei.

Kadangi vaikų organizmas daugiau energijos suvartoja darbui, termoreguliacijos bei plastiniams procesams, todėl ir energijos su maistu turi gauti pakankamai. Priklausomai nuo amžiaus, mokinių dienos energetiniai poreikiai sudaro apie 1500-2500 kcal, o sportuojančių - dar daugiau. Patartina taip paskirstyti paros raciono kalorijas: pusryčiams - 25 proc., pietums - 35 proc., priešpiečiams ir pavakariams - 20 proc., vakarienei - 20 proc. Vakarienę vaikai turi valgyti 1,5-2 val. prieš miegą. Vaikų mityboje kasdien turi būti pakankamai baltymų, riebalų, angliavandenių, vitaminų ir mineralinių medžiagų.

Baltymai - pagrindinė organizmo statybinė medžiaga ir dalyvauja visuose gyvybiniuose procesuose. Iš baltymų organizme gaminamos apsauginės medžiagos. Organizmo baltymų apykaitai svarbūs angliavandeniai ir vitaminai, nes angliavandeniai tausoja baltymus, o organizmo skysčiuose esantys baltymai svarbūs kitų medžiagų transportavimui. Mokyklinio amžiaus vaikai per parą turi gauti pakankamą baltymų kiekį, apie 60 - 65%.

Riebalai - įeina į visų organizmo ląstelių sudėtį, todėl svarbu jų gauti su maistu. Riebalai aprūpina vaiko organizmą energija ir vitaminais: A, D, E, K, pagerina patiekalų skonį. Vaikams riebalų reikia skirti tiek pat, kiek ir baltymų.

Angliavandeniai - tai pagrindinė maisto medžiagų dalis, iš kurios daugiausiai gaunama energijos. Vaikų organizme angliavandeniai turi sudaryti 40 - 55% bendro energijos kiekio. Didėjant vaiko fiziniam aktyvumui, didėja ir angliavandenių poreikis, tačiau lengvai įsisavinami angliavandeniai skatina nutukimą, cukraligę, dantų ėduonies atsiradimą. Mokyklinio amžiaus vaikų mityboje baltymų, riebalų ir angliavandenių santykis maisto racione turėtų būti: 1: 1: 6.

Vitaminai - pagrindiniai, kurie reikalingi vaikui, yra šie: A, D, E, B1, B2, B6, B12, PP, C.

Nereikėtų pamiršti, jog maitinimosi įpročiai ir požiūris į maistą, įdiegti mokykliniu laikotarpiu, išlieka visą likusį gyvenimą. Todėl taisyklingi mitybos režimo principai ir optimalūs maitinimosi įgūdžiai turi būti ugdomi nuo pradinių klasių. Tiems, kas rūpinasi vaiko mityba, reikia planuoti valgymo laiką, maistas turi būti įdomus vaikui, tačiau ir vertingas.

Maitinimosi įpročius turi ugdyti tėvai: nustatyti reguliarų vaiko maitinimosi laiką, būtinai įtraukiant visaverčius pusryčius, pasirūpinant ir maistingais užkandžiais. Naujas, dar neragautas maistas turi būti pateiktas vaikui valgymo pradžioje, kai jis dar alkanas. Įrankiai ir porcijų dydžiai turi atitikti vaiko išsivystymo lygį. Valgant neturėtų likti nervinės įtampos, streso ar kitų aplinkybių, kurios neleistų tinkamai įsisavinti maistą. Netinkamas elgesys valgio metu turėtų būti netoleruojamas, o teigiamas – skatinamas ir giriamas. Jei vaikas nevalgo nustatytu metu, reikia palaukti iki kito valgymo laiko. Mokyklinukai turėtų valgyti 3 kartus per dieną ir užkandžiauti prieš pietus bei vakarienę, pageidautina - tomis pačiomis valandomis.

Pradėjus lankyti mokyklą, vaiko valgymo įpročiai kiek pasikeičia. Jis turi pusryčiauti anksčiau, nes reikia spėti į mokyklą. Jeigu šeimoje pusryčiaujama, tai pusryčiaus ir vaikas. Turėtume išmokyti vaiką pasigaminti paprastus, bet maistingus pusryčius. Nepusryčiaujančių vaikų mityba prastesnė, kadangi prarastas maisto medžiagas sunku atgauti kitų maitinimusi metu.

Sveika mityba lemia harmoningą vaikų augimą, fizinį ir protinį brendimą, sugebėjimą mokytis, darbingumą. Nepakankama ar netinkama mityba sutrikdo kaulų vystymąsi, normalią skydliaukės veiklą, mažina atsparumą ligoms. Mityba labai svarbi visais vaiko augimo etapais.

Kol vaikas auga namuose arba darželyje, prižiūrimas auklėtojų, daug lengviau sureguliuoti jo mitybą. Vaikui pradėjus lankyti mokyklą, tokios priežiūros jau nebėra. Daug kas priklauso nuo to, ar moksleiviams yra sudarytos sąlygos pavalgyti ir koks maistas siūlomas. Vaikai nori būti savarankiški ir patys sprendžia, kokį maistą jiems pasirinkti, tačiau ne visada jų pasirinkimas būna teisingas. Mokyklinio amžiaus vaikų mityba labai daug priklauso nuo to, ką jūs vaikui papasakosite apie mitybą ir kaip jį motyvuosite sveikai maitintis. Kiekvienas vaikas turi žinoti apie mitybos piramidę ir būti skatinamas jos kuo labiau laikytis. Kuo ankščiau vaikui bus kalbama apie sveiką mitybą, tuo ankščiau jam susiformuos taisyklingo maitinimosi įpročiai.

Straipsnis parengtas vykdant bendradarbiavimo tarp savivaldybių sutartį, teikiant visuomenės sveikatos paslaugas Druskininkų gyventojams

PERKAME MIŠKĄ

Su žeme arba iškirtimui. Konsultuojame.
Atliekame sanitarinius kirtimus, miškų retinimus.
Rengiame miškotvarkos projektus.

Dzūkijos Mediena **Tel. 8 698 55 325** Tel. / Faks. (8 315) 228 97 info@dzukijosmediena.lt

---

BUITIES TECHNIKA PIGIAU
NAUJA EKSPOZICIJA
LCD TELEVIZORIAI
DIDMENINĖM KAINOM
MINKŠTIEJI IR KIETIEJI BALDAI
KIETŲJŲ BALDŲ GAMYBA
Ateities g. 34, tel.861321631, 831345875.

Dzūkijos miškas

Lietuvos miško savininkų asociacija

Visos paslaugos miško savininkams:

- Konsultuojame miškininkystės klausimais
- Rengiame miškotvarkos projektus
- Rėžiame biržes
- Perkame statų mišką
- Perkame mišką su žeme
- Perkame medieną
- Želdiname kirtavietes
- Pasirašome ilgalaikes miško priežiūros sutartis
- Atliekame geodezinius (kadastrinius) matavimus

Margionių km. Marcinkonių sen.Varėnos raj.
Tel./Faks. 8-310 31112; mob. 8-687 72814.

Ruošiame dirvą miškui sodinti.
Tel. 8 687 15351.

Viena moderniausių ir didžiausių mėsos perdirbimo gamyklų Lietuvoje.

AGROVET
MĖSA IR MĖSOS GAMINIAI

"Pajūrio mėsinė" superka galvijų prieauglį, karves ir veršelius.

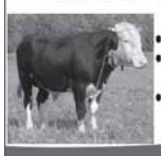

- Gyvulius paimame iš kiemo;
- Superkame pagal skerdenų klasifikaciją arba gyvąjį svorį;
- Atsiskaitome grynais arba pavedimu.

Tel.: 8-656-93118;8-698-72248.

Parduodam įvairios medienos MALKAS.
Atvežam, supjaunam, sukapojam.
Galim sufasuoti. Išrašom sąskaitas faktūras.
Tel. (8-318) 43146, (8-682) 12786.

IŠNUOMOJAMOS
įrengtos patalpos administracinei veiklai, sandėliai ir garažai.
Patogus privažiavimas.
Pramonės g.6, Druskininkai, tel. (8-687) 35435.

Atliekame miško želdinių ir jaunuolynų priežiūrą.
Tel. 8 687 15351.

SIENŲ ŠILTINIMAS
Į ORO TARPUS
Tel. (8-615) 56000

---

gaminame ir montuojame

ROLETAI
ŽALIUZĖS
SUSTUMIAMOS GROTOS

15% nuolaida

Druskininkai: M.K. Čiurlionio g. 84C,
86 86 522 69,
86 16 851 45
www.ardena.lt
ARDENA

Automobilių stiklų keitimas.
Galimas atvykimas pas klientą.
Tel. (8-622) 64306, Druskininkai.

VANDENS GRĘŽINIAI
GEOTERMINIS ŠILDYMAS
50 metų patirtis
UAB „Kauno hidrogeologija" Tel. 8 622 77 115
el.p. komerc@hidrogeol.lt www.hidrogeol.lt

Nebrangiai parduodame beržines malkas,
supjautas po 3 m.
Atvežame ir iškrauname sutartoje vietoje.
Tel.866352448 arba 868620244.

RUUKKI
stogai ir fasadai

- lietaus vandens nuvedimo sistema
- skardos lankstinių gamyba
- konsultavimas, matavimas skaičiavimas, pristatymas

VIDARA
Alytus, Santaikos g. 10
tel. 8 315 75411
mob. tel. 8 685 45878, 8 699 56322

Nebrangiai parduodame naujus baldus:
virtuvės ir miegamojo komplektus, sekcijas, spintas, minkštuosius "kampinius", 3+2+1, sofas, fotelius. Didelis gobelenų pasirinkimas.

Tel. 8-600-79606, 56605.

AUDITAS * PROJEKTŲ AUDITAS * FINANSINĖS APSKAITOS TVARKYMAS * KONSULTACIJOS APSKAITOS IR MOKESČIŲ KLAUSIMAIS
Esant išankstinei registracijai tel./faks: 8-315- 51066; mob. tel.: 8 610 36622; arba el. p. auditas.praktika@takas.lt
AUDITORĖ ONA ŽILIONIENĖ KIEKVIENĄ PENKTADIENĮ dirbs M.K.Čiurlionio g. 80, Druskininkai, 4 auditorijoje (įėjimas nuo poliklinikos pusės).

UAB "Torlina" brangiausiai perka spalvotų ir juodųjų metalų laužą Leipalingyje.
Didesnį kiekį pasiima patys.
Tel. (8-682) 20383, (8-687) 66440.

PARDUODA SKALDYTAS MALKAS
Nuomojame savivartį su kranu.
Tel. (8-600) 11011.

Įmonė perka buliukus ir telyčaites auginti.
Moka PVM.
Tel. 8-689-55185, 8-682-68062.

Reikalingos tekstilės rūšiuotojos nuolat dirbti.
Tel. 57202.

Picerijai "Sicilia" reikalingi padavėjai(-os)
visai darbo dienai arba savaitgaliams.
Tel. (8-698) 72997.

Šaldytuvai ir šaldikliai "Snaigė"
Nauji ir su transportavimo defektais.
Garantija – 2 m. Atvežame nemokamai.
Tel. 8-656-12550.

Stambiausia Lietuvos lentpjūvė - UAB STORA ENSO LIETUVA
- pastoviai perka visoje šalyje eglės bei pušies rąstus, plonrąsčius bei tarmedžius (8 687 40 452)
- statų mišką išsikirtimui (8 614 21 124)

Greitas ir saugus atsiskaitymas.
rethink. storaenso

Parduoda įvairią statybinę medieną ir jos atraižas. Pristato. Gamina tekintų rąstų namus. Teikia miškovežio paslaugas.
Tel. (8-620) 58798.

Gabename krovinius
bortiniu sunkvežimiu su kranu.
Tel. 8-682-66872.

Atliekame įvairias buities ir ūkio paslaugas
(nuo lemputės įsukimo iki...)
ieškome žmonių, galinčių tai atlikti.
Tel. (8-613) 81728.

Kviečiame į Turauskų kaimo turizmo sodybą
(pirtis, baseinas, pokylių salė, keturračiai ir kitos pramogos).
Išsamiau: www.turauskusodyba.lt
Tel. (8-612) 50727, (8-677) 88727.

UAB "Transaura" reikalingi
TOLIMŲJŲ REISŲ VAIRUOTOJAI
maršrutu Lietuva-Europa-Lietuva, taip pat Lietuva-Baltarusija-Lietuva.
Kontaktinis asmuo Rimantas,
mob. tel. +37068550005.

Montuojame židinių kapsules, šildymo ortakius, kaminų įdėklus. Statome krosnis ir židinius. Atliekame visus statybos darbus.
Tel. (8-612) 69917, (8-616) 51986.

Brigada greitai ir kokybiškai uždengs jūsų stogą, išmatuos, sukomplektuos medžiagas.
Nuolaidos ir garantijos.
Tel. (8-655) 75705.

UAB "Leipalingio giria"
Perka statų mišką su žeme ir be jos.
Retinimai, sanitariniai kirtimai, miško atsodinimas, konsultavimas.
Tel. (8-618) 42266, (8-313) 43248.

Visi vidaus ir išorės apdailos darbai.
Tel. 8-629-32674.

Perkame, kertame brandų ir jauną mišką,vėjovartas.
Ruošiam dokumentus.
Tel. 8 687 15351.
www.miskodarbai.lt

Vidaus apdailos darbai. Medinių namų renovacija ir apšiltinimas. Dekoratyviniai prūdai. Židinių ir krosnių renovacija.
Tel. (8-628) 37785.

VARTOTOJŲ IR ABONENTŲ DĖMESIUI!

UAB „Druskininkų vandenys" informuoja, kad nuo 2011 m. gruodžio 1 d. įsigalioja šios vandens tiekimo ir nuotekų šalinimo kainos (su PVM):

1.Geriamojo vandens tiekimo ir nuotekų tvarkymo vartotojams, kuriems vanduo apskaitomas daugiabučio namo bute ir individualaus namo įvade — 4,68 Lt/m³, iš to skaičiaus :
1.1. geriamojo vandens tiekimo - 2,03 Lt/m³;
1.2. nuotekų surinkimo ir valymo - 2,65 Lt/m³.
2. Geriamojo vandens tiekimo ir nuotekų tvarkymo vartotojams, kuriems vanduo apskaitomas daugiabučio namo įvade - 4,66 Lt/m³, iš to skaičiaus:
2.1. geriamojo vandens tiekimo - 2,03 Lt/m³;
2.2. nuotekų surinkimo ir valymo - 2,63 Lt/m³.
3. Geriamojo vandens tiekimo ir nuotekų tvarkymo abonentams - 5,65 Lt/m³, iš to skaičiaus:
3.1. geriamojo vandens tiekimo - 2,02 Lt/m³;
3.2. nuotekų surinkimo ir valymo - 3,63 Lt/m³.
4. Pardavimo kaina vartotojams, kuriems vanduo apskaitomas daugiabučio namo bute:
4.1. kai apskaitos prietaisas priklauso vandens tiekėjui - 3,46 Lt butui per mėn.;
4.2. kai apskaitos prietaisas ne vandens tiekėjo - 1,98 Lt butui per mėn.
5. Pardavimo kainą vartotojams, kuriems vanduo apskaitomas daugiabučio namo įvade, – 12,89 Lt namui per mėn.
6. Pardavimo kaina vartotojams, kuriems vanduo apskaitomas individualaus namo įvade:
6.1. kai apskaitos prietaisas priklauso vandens tiekėjui - 3,80 Lt namui per mėn.;
6.2. kai nėra centralizuoto nuotekų surinkimo - 3,10 Lt namui per mėn.;
6.3. kai apskaitos prietaisas ne vandens tiekėjo - 2,06 Lt namui per mėn.
7. Vidutinė pardavimo kaina abonentams - 16,75 Lt apskaitos prietaisui per mėn.

UAB "Druskininkų vandenys"

NUOMOJAME miniekskavatorių, didelį ekskavatorių, krautuvą, savivartį.
Atliekame kasimo darbus bei paslaugas savivarčiu.
Tel. 8-698-72320, 8-693-07043.

Lietuvos-Vokietijos įmonė
perka miškus su žeme arba išsikirsti.
Atsiskaito iš karto. Tel. (8-618) 40172.

KVIEČIAME Į MASAŽŲ KURSUS
nuo lapkričio 8 d.
Vilniaus al. 30, Druskininkai
Teirautis telefonu: (8-313) 51091, 8-615 64115,
el.p. druskininkai@vzdrmc.lt
VšĮ VŽDRMC Druskininkų filialas

Rytų sveikatinimo užsiėmimai:
kvėpavimo gimnastika, Hatha joga ir atsipalaidavimo meditacija.
Renkamės antradieniais ir ketvirtadieniais 18 val. nuo lapkričio 8 d. viešbutyje "DeLita".
Tel. 8-610-18304.

Viešbučiui reikalingas administratorius (-ė).
Privalumai: rusų, lenkų kalbų mokėjimas.
CV siųsti: sales@akvapark.lt
Tel. pasiteirauti: 8 612 22 228.

AR SVEIKOS JŪSŲ AKYS?
Akių ligų kabinete optikoje „Pelėda"
nuo lapkričio 2 iki gruodžio 15 d. priimami pacientai su šeimos gydytojo siuntimu (priemoka 10 Lt).
Išrašomi kompensuojami vaistai.
Akiniams taikomos išskirtinės nuolaidos.
Registracija tel. 8-313-51203,
M.K.Čiurlionio g. 38, Druskininkai.

Rengiame projektus miškui sodinti, kirsti, ES paramai miškams.
Tel. 8 687 15351.

Dėmesio !
Lapkričio 10 d. (ketvirtadienį)
„Avirio vaistinėje"
(Taikos g.4, Druskininkai),
bus matuojamas KAULŲ TANKIS
(osteoporozės rizikai įvertinti).
Matavimo kaina 4 Lt.
Registracija tel. 8-313-57175
P.S Moterys prašomos nemūvėti pėdkelnių

Videolaidas žiūrėkite internete www.druskonis.lt

Suvarė tvartan gyvulėlius

Gyvulėlius iš šieno pagamino Rūta Marcinonienė

Praėjusią savaitę lopšelio – darželio "Bitutė" ugdytiniai dūzgė kaip "bitutės avily". Visi visi, dideli ir maži, ruošėsi rudenėlio šventei. Kartu su tėveliais ir auklėtojomis darė karūnas, derino drabužius, puošėsi jais. Spalio 18 ir 21 d. visi rinkosi į aktų salę pasidžiaugti užaugintomis gėrybėmis, įvertinti jų naudą. Vaikai vaidino grybautojus, grybus, daržoves, vaisius. Jie dainavo, šoko, deklamavo, minė mįsles, lenktyniavo, džiaugėsi rudenėlio gėrybių paroda, kurią paruošė kartu su tėveliais.

Kai gėrybės jau "aruoduose", laikas gyvulėlius ginti į tvartus. Tą sėkmingai padarė ugdytiniai - piemenėliai. Jie suvarė tvartan ožkeles, triušius, kiaules. Šiuos gyvulėlius iš šieno pagamino meninio ugdymo pedagogė Rūta Marcinonienė. Po visų darbų auklėtoja – šeimininkė pakvietė pasisvečiuoti savo pirkioje, kurioje netrūko lietuvių liaudies žaidimų, skaičiuočių, pasakų. Visi vaišinosi šeimininkės iškepta duona. Tokios šventės skatina ugdytinius labiau pažinti lietuvių liaudies papročius, tradicijas, sutelkia vienam bendram tikslui.

"Druskonio" inf.

Rudeninis pobūvis

Spalio 19-ąją, po dienos darbų, Druskininkų gydyklos 55 darbuotojai buvo suburti kartu pabūti rudenėlio šventėje. Taip retai draugėn susieinančių pobūvį pavadino Gydyklos direktorius Virgaudas Taletavičius, pridūręs, kad šį rudeninį kolektyvinį pabuvimą, pasivaišinimą, pašmaikštavimą dargi galima būtų įvardinti Gydyklos 10-ies metų sukakties paminėjimu antrąkart metuose. Pirmąsyk šįmet ši sukaktis drauge paminėta pavasarį. Direktorius į Gydyklos rudenėlio šventę iš savo daržo netgi "atrideno" 60,5 kg moliūgą. "Keblus klausimas, ar sunkiau išauginti didelį, ar mažutėlį moliūgą?" – dvejojo šventės dalyviai, išvydę vienos iš darbuotojų atneštą itin mažą moliūgėlį. Ant prie moliūgų esančių staliukų Techninio ir Sveikatinimo skyrių darbuotojai pateikė savo rudeninius eksponatus: baklažanus, paverstus "žygio batais", moliūgus, išskaptuotus tarsi indelius, mikroskopinius afrikietiškus agurkėlius, egzotiškąsias lagenarijas, panašias į aguročius, kivanus, "vyriškas" morkas, karčiųjų pipirų krūmą ir kt. Apdovanojus egzotiškiausių ir įdomiausių rudens gėrybių savininkus, perskaičius Gydyklos pacientų padėkas ir palinkėjimus, vieni kitus pakvietė prie susineštų įvairiausių patiekalų stalo.

"Druskonio" inf.

Mokyklos laukia nauji iššūkiai

Spalio 13 d. „Atgimimo" vid. mokyklą aplankė neįprastų svečių delegacija- Austrijos švietimo ministerijos atstovai, Insbruko pedagoginio universiteto rektorius ir teisininkai, dirbantys švietimo srityje bei jų asociacijos prezidentas M.Juranek. Susipažinę su mūsų švietimo teisine sistema ir jos finansavimu, mokytojų rengimu ir kitais klausimais Lietuvos švietimo ministerijoje, svečiai pasirinko mūsų mokyklą, kaip nuolatinę tarptautinių projektų dalyvę, aktyvią, turinčią iniciatyvius vadovus. Ponia J.Wittib-Balčiūnienė, organizavusi šį vizitą, yra buvusi Švietimo mainų paramos fondo direktore. Savo viešnagę Druskininkuose austrai pradėjo Grūto parke, o popiet sugužėjo į mūsų mokyklą, kur juos gražiu vokišku pasveikinimu nustebino vicemerė K. Miškinienė, taipogi pristačiusi mūsų kurortą. Nors Austrija garsėja viliojančiomis slidinėjimo trasomis kalnuose, vicemerė pakvietė austrus apsilankyti mūsų naujojoje slidinėjimo arenoje bet kuriuo metų laiku. Audringais plojimais palydėti vicemerės žodžiai, kad mūsų miesto mokyklos pateko į geriausių savivaldybių trejetuką pagal valstybinių egzaminų rezultatus. Svečiai klausinėjo vicemerę apie savivaldybės vaidmenį mokyklų valdyme, mokyklų finansavimą, bendruomenių vaidmenį ir pan.

Antroje susitikimo dalyje mokyklos direktorė D.Časienė pristatė „Atgimimo" vid. mokyklos svarbiausius teisinius dokumentus, kalbėjo apie mokyklos administravimą, savivaldą, mokytojų kvalifikaciją, dalyvavimą projektinėje veikloje. Direktorė šiuos klausimus nagrinėjo praktiniu požiūriu, todėl sulaukė austrų susidomėjimo lavinos. Svečiai ypač domėjosi mokinių- tėvų- mokyklos sutartimis, naujo švietimo įstatymo pasikeitimais, gabių mokinių ugdymu, galimybe pasirinkti mokytojus. Tik paraginti ponios Jolantos, kad jau laikas ruoštis kelionei atgal į Vilnių, svečiai nenoromis, vis dar pasišnekučiuodami ir sutarę, kad visą pranešimo medžiagą gaus kompiuterinėje laikmenoje, pradėjo bruzdėti. Vienos austrų mokyklos direktorė betarpiškai pasiūlė mums įsitraukti į naują jų koordinuojamą projektą. Taigi vėl laukia nauji iššūkiai.

"Druskonio" inf.

„Vilčiukų" humoristinis spektaklis

Loreta SADAUSKIENĖ,
„Druskininkų vilties" pirmininkė

Spalio 20 d. popietę į sutrikusio intelekto žmonių globos bendrijos "Druskininkų viltis" Dienos užimtumo centrą, kur vyko renginys "Rudeninės spalvos", netikėtai užsuko keista viešnia – gražuolė Vasarėlė, kuri visus sužavėjo ne tik puošniu apdaru, bet ir savo linksmumu bei iškalbingumu. Ji tiek save gyrė, taip visiems susirinkusiems įrodinėjo, kaip smagu vasarą. Tačiau greitai pasirodė tikrasis šventės šeimininkas Rudenėlis, pasidabinęs auksaspalviais lapais ir nešinas pilna pintine rudeninių gėrybių. Nors jam ilgai teko ginčytis ir įrodinėti viešniai, kad kiekvienam metų laikui yra savas metas, šis greitai viską sustatė į savo vėžias. Žinoma, Vasarėlė labai nuliūdo ir graudžiai pravirko. Teko ją paguosti ir įkalbėti pasilikti šventėje, kad pamatytų, kaip Dienos užimtumo centro vaikai ir jaunuoliai moka švęsti gražią rudeninę šventę.

Rudenėlio šventę pradėjo Irmutė, Viktorija ir Aistė posmais apie rudenį, jo neapsakomą grožį ir turtus. Paskui į linksmą ratelį „Ropės sodinimą" buvo pakviesti tėveliai ir svečiai. Rudenėlis niekam neleido liūdėti: tai įdomių mįslių pažerdavo iš savo auksinės pintinės, tai tikrino rankų miklumą rungtyje "Atskirk kruopas", o sumanumą – duodamas užrištomis akimis paragauti įvairių rudeninių gėrybių ir atspėti, ką valgo.

Šventės kulminacija - „Druskininkų vilties" dramos būrelio „Vilčiukai" humoristinis spektaklis - „Išėjo tėvelis...". Vasarėlei irgi buvo skirtas tėvelio vaidmuo. Spektaklio veikėjai - tradicinė šeima: mama labai rūpestinga, darbšti, nuolat skubanti, besirūpinanti savo gausia šeimyna, tėtis - bedarbis, tingus, o vaikučiai - linksmi, padūkę. Mama priekaištauja tėčiui, kad šeima badauja, nes daržovės neužderėjo ir pasiūlo visai šeimynai draugiškai keliauti į mišką grybų pasirinkti. Ir štai šeima miške. Visi džiaugiasi ramuma, gražia gamta. Staiga tėtis pamato daug įvairiausių grybų. Žinoma, tada grybus pastebi mama, o paskui ir visi vaikai. Šeimos galva klausinėja vaikų, kokie grybai nuodingi, kurie ne. Tada tėtis sugalvoja, kad reikia tuos grybus rauti ir greitai gabenti į supirktuvę. Mama užginčija šį sprendimą. Baravykas, voveraitė ir žaliuokė greitai atsiduria šeimynos pintinėje ir parnešami namo. Tada verdama sriuba. Valgė tėtis, valgė mama, valgė visi vaikai.

Už gražų pasirodymą Rudenėlis visus sukvietė prie kuklaus stalo ir pavaišino ne tik rudeninėmis gėrybėmis, bet ir palepino įvairiais skanumynais.

DRUSKONIS www.druskonis.lt
REDAKCIJOS ADRESAS: Vilniaus al. 32, 4690 Druskininkai El. paštas: info@druskonis.lt
Leidėjas - UAB "Druskininkų savaitė" REDAKTORIUS Eugenijus Rutkauskas Tel. 53631.
KORESPONDENTŲ tel.: 55123, 53631. Tel./faksas 55123. SKELBIMAI - tel. 55116.
Apimtis 4 sp.l. Nr. 1132. Tiražas 5000 egz. Spaudė UAB "Lietuvos ryto" spaustuvė. Indeksas 67255. ISSN 1392-7418.
Redakcijos nuomonė nebūtinai sutampa su laiškų autorių nuomone. Redakcija už skelbimų turinį neatsako.
SPAUDOS, RADIJO IR TELEVIZIJOS RĖMIMO FONDAS